

28 医学部創立百周年記念モニュメント
金沢医学部第一期生9名をモチーフにしたブロンズ像「医の源流 未来への継承」。金沢大学草創期の息吹をキャンパスで学ぶ学生たちに伝える。



31 黒川良安像
金沢大学の源流である加賀藩彦三様を開設した蘭学者黒川良安。医学の知識・技術の修得に励む学生を見守っている。



32 荊棘の門
医学部卒業生から、「医学の道こそ「荊棘の道を開く」ことにある」との意を込めて贈られた、かつての学生専用門。バラが植樹されている。



29 医学類旧書庫
1926(大正15)年に竣工したキャンパス最古の建物。医学類教育棟・E棟・F棟・G棟に囲まれた中庭にある。



30 医学図書館モニュメント
「Gene of Library(図書館の遺伝子)」と名付けられたブロンズ像。医学書を積み上げた二重らせん構造は図書館を表現している。

宝町・鶴間キャンパス

- | | |
|-------------------------------------------------|----------------------------|
| アネックス棟 | 看護師宿舎 |
| 医学図書館* | 疾患モデル総合研究センター-アイトープ総合研究施設* |
| 医学類解剖標本庫 | 疾患モデル総合研究センター-研究基盤支援施設* |
| 医学類旧書庫 | 疾患モデル総合研究センター-実験動物研究施設* |
| 医学類教育棟* | 十全講堂* |
| 医学類病理標本庫 | 先端医療開発センター |
| 医学類福利施設 | 体育館 |
| 医学類A棟 | 第2中央診療棟 |
| 医学類B棟* | 中央診療棟 |
| 医学類C棟 | 病棟(北病棟) |
| 医学類D棟(全学共用教育研究棟)*、子どものこころの発達研究センター、先進予防医学研究センター | 病棟(西病棟/東病棟) |
| 医学類E棟* | 保健学類福利施設 |
| 医学類F棟* | 保健学類1号館 |
| 医学類G棟* | 保健学類2号館 |
| 外来診療棟、金大病院 CPDセンター | 保健学類3号館 |
| 課外活動施設 | 保健学類4号館 |
| | 保健学類5号館 |
| | MRI-CT棟 |
- * 医薬科学類の教育施設



Index (五十音順)

- 角間キャンパス**
- | | |
|------------------------------------|---------------------------------------|
| インキュベーション施設 | 設計製造技術研究所、ハードラボ4 |
| エネルギーセンター | 総合教育講義棟 |
| 屋内運動場(体育館) | 総合教育1号館 |
| 学術メディア創成センター | 【国際学類、国際基幹教育院、国際日本研究センター】 |
| 学生留学生宿舎「先魁」「北深」 | 総合教育2号館 |
| 角間ゲストハウス、ELPセンター | 【国際基幹教育院、人間社会環境研究科】 |
| かくまちプラザ | 学生会館(食堂・売店・郵便局) |
| 角間の里 | 中央図書館、資料館 |
| 環境保全センター | 中福利施設(〇KU〇KU、ナカフクリ食堂) |
| がん進展制御研究所 | ナノ生命科学研究所 |
| 環日本海域環境研究センター、ハードラボ3 | 人間社会第1講義棟 |
| 技術支援センター | 人間社会第2講義棟 |
| 北福利施設(食堂) | 人間社会1号館 |
| 教職総合支援センター | 【人文学類、地域創造学類、国際学類、人間社会環境研究科】 |
| 極低温研究室 | 人間社会2号館 |
| 工作実習棟 | 【法学類、経済学類、人間社会環境研究科】 |
| 国際交流会館 | 人間社会3号館 |
| 自然科学系図書館、南福利施設(食堂・売店) | 【学校教育学類、地域創造学類、教職実践研究科、法学研究科】 |
| 自然科学大講義棟 | 人間社会4号館 |
| 自然科学本館 | 【学校教育学類、地域創造学類、教職実践研究科】 |
| 自然科学1号館【理工学域、薬学類、医薬科学類】、ナノマテリアル研究所 | 人間社会5号館 |
| 自然科学2号館【理工学域、融合学域】、高度モビリティ研究所 | 【学校教育学類、地域創造学類、教職実践研究科、古代文明・文化資源学研究所】 |
| 自然科学3号館【理工学域】 | バイオマス・グリーンイノベーションセンター |
| 自然科学5号館【理工学域】 | ハードラボ2 |
| 疾患モデル総合研究センター-アイトープ理工学研究施設 | プール |
| 資料館分館 | ベンチャー・ビジネス・ラボラトリー、ハードラボ1 |
| | 本部棟、保健管理センター、先端科学・社会共創推進機構 |

金沢大学 KANAZAWA UNIVERSITY
〒920-1192 金沢市角間町
Tel:076-264-5111
https://www.kanazawa-u.ac.jp



Webサイト

TAKARAMACHI TSURUMA
宝町・鶴間
キャンパス

SHOP & CAFE



38 39 食堂
日替わりメニューで学生の食生活を支える。
38 医学食堂 MEDEAL (メディー)
【11:30~13:15 ⑤土・日・祝】
39 保健食堂 つるま
【11:30~13:15 ⑤土・日・祝】



40 プラタナスカフェ
附属特別支援学校高等部の生徒が手作りのクッキーやドリンクを販売している。
【火・木10:30~11:30 ※不定期営業】



41 42 生協コンビニ
弁当、文具から白衣や実習用の教材まで扱う。
41 医学購買 たからマート
【10:00~15:00 ⑤土・日・祝】
42 保健購買 書籍 つるま
【10:00~15:00 ⑤土・日・祝】



34 附属病院門柱
門柱は明治時代の正門を復元したもの。病院正面に樹齢300年の「のどけりんツツジ」の古木と赤松を植樹。

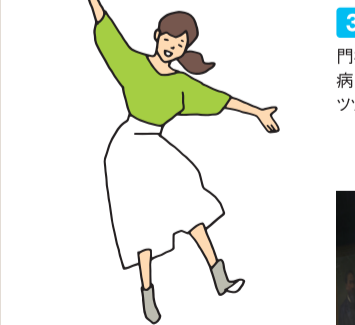

35 医学部記念館
解剖学の教材に利用された紙製製の人体解剖模型「キンスレーキ」など貴重な医学資料を今に伝えている。



36 医学図書館
書架には医学専門書が並ぶ。蔵書数は約24万冊。前身校から受け継ぐ医学図書も収蔵している。
※最新の開館時はWebサイトを確認



37 医学類門柱(上)
メモリアルプロムナード「医学の道」(右)
医学類の門を抜けると、150メートル超のケヤキ並木の遊歩道が広がる。



北地区



1 大階段
中央バス停から最初に目にする大階段は104段あり、総合教育講義棟や学生会館へとつながっている。登下校時には多くの学生が行き交う。



2 プールそばの桜回廊
角間キャンパスの桜の見どころの一つ。ソメイヨシノやヤマザクラなどの総数は約3600本と大学では有数の規模を誇る。



3 中央図書館
四高を引き継ぐ校章「四稜星章」
教養的な図書や人文・社会系の専門書を中心に所蔵し、蔵書数は約121万冊に及ぶ。吹き抜け天井にデザインされている四高の校章を模した北極星も見どころの一つ。
※最新の開館日時はWebサイトを確認



4 金沢大学標石
1996年、キャンパス移転時に「金沢大学」の標石が角間中央に設置された。47トンの戸室石で作られており、金沢大学の顔となっている。



5 メタセコイヤ並木
総合教育講義棟と体育館を結ぶ通路両脇のメタセコイヤ並木は、春には新緑を、秋には黄金色からレンガ色への紅葉を楽しむことができる。



6 資料館
国内屈指のコレクション数を誇る四高由来の物理実験機器など、前身校から継承する資料を収蔵・展示。入館無料。
◎10:00～16:00 ㊦土・日・祝



7 フレスコ壁画の再現
イタリアのサンタクロッチェ教会大礼拝堂の修復プロジェクトと並行して原寸で復元した壁画「聖十字架物語」。14世紀末と同じ材料と技法を用いた。

中地区



8 創立五十周年記念館「角間の里」
旧白峰村から築300年の古民家を移築し整備された。金沢大学の社会連携活動の拠点。
◎9:30～16:00 ㊦月・日・祝



9 測地基準点の巨大な石
キャンパスの緯度・経度・標高を測定するためGPSアンテナが設置されている。継続測定することで地殻変動が分かる。



11 サッカー場、陸上競技場
授業や部活動に使用されているだけでなく、地域の子どもたちを対象としたスポーツ教室やイベント会場としても幅広く活用されている。



12 アカンサインターフェイス
北地区と中地区、中地区と南地区の間にそれぞれ連絡橋が架けられており、雨や雪の日でも傘を差さずに地区間を移動することができる。



13 馬場
大学の馬場として全国有数の広さを誇り、厩舎では十数頭の馬が飼育されている。早朝には馬術部が障害越えの練習をする姿が見られる。



10 自然科学5号館横の大屋根
5号館と南地区をつなぐ通路の大屋根支柱は、冬の兼六園の雪吊りをイメージしたもの。災害時の避難場所として重要な役割も担う。

KAKUMA 角間キャンパス



SHOP & CAFE



20 21 22 食堂
日替わりメニューが楽しめる。学生の憩いの場。
20 学生会館食堂
◎11:00～13:30 ㊦土・日・祝
21 北福利食堂
◎11:00～13:30 ㊦土・日・祝
22 南福利食堂 フレボ
◎11:00～13:30、17:00～19:30 ㊦土・日・祝



23 ほんわかふえ。
ブックラウンジにあるライブラリー・カフェ。ブータン産のそばを毎朝製粉・製麺するそば処と、自家焙煎コーヒーを提供するカフェを展開。



24 ナカフクリ食堂
6つの食のブランドを提供しているフードコート。角間キャンパスの中央に位置し、豊かな自然を体感できるテラス席を備えている。
◎11:00～17:00(L.O.16:00) ㊦土・日・祝



25 YABU&CAFÉ 丹
自然科学系図書館2階にある特別食堂。ブータン産のそばを毎朝製粉・製麺するそば処と、自家焙煎コーヒーを提供するカフェを展開。
◎11:00～17:00 ㊦土・日・祝



26 27 生協コンビニ
教科書からパソコン、白衣、弁当、飲み物、通学バス定期まで取り扱う。大学ロコ入りのグッズはお土産に最適。
26 学生会館購買
◎8:00～9:00、9:30～19:00 ㊦土・日・祝
27 南福利購買
◎9:30～19:00、土9:30～14:00 ㊦日・祝



14 辰巳用水の石管
旧石川薬行倉庫新築工事現場の地下から出土した辰巳用水の石管は、金沢城から付近藩邸への給水に用いられたと思われる。



15 アカデミックホール
正面玄関入ってすぐのダイナミックな吹き抜けスペース。研究棟や講義棟へ向かう大階段と自然科学系図書館や食堂をつなぐ。



16 自然科学系図書館
理・工・薬学系の専門書が充実し、「環境学コレクション」コーナーには環境関係資料が集まる。約42万冊を蔵書。閲覧席から科学の丘が見える。
※最新の開館日時はWebサイトを確認



17 アカデミックプロムナード
学生たちの学修と憩いの場。テーブルには電源を備えており、無線LANでインターネットも使用可能。

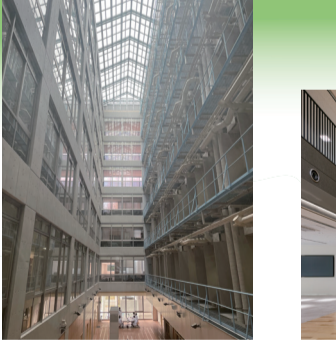

18 テクニカルボイド
配管などの設備を隠さずにあえて配置する「魅せる設備」。実験室からの排気に対処しながら、ガラス天井から差し込む明るい光を実験室と吹き抜けになっている通路に導く。



20 医薬保健学域薬学類 附属薬用植物園
多様な薬用植物を栽培する。薬学生教育の場。市民向けの勉強会と観察会が定期的に開催されている。



19 バイオマス・グリーンイノベーションセンター
民間資金活用による新たな産学連携研究拠点として国立大学では国内最大規模。