



2015年度
金沢大学
学生生活
実態調査



結果報告書

I. 調査対象

所属学域・学類/学年/性別 5~7

II. 金沢大学に対する満足度

入学が決まった時の満足度 11

現在の満足度 12

III. 経済事情<収支関連>

1か月の平均的な収入金額 16

1か月の平均的な支出金額 17

何を減らし、何を増やすか 18~19

そのための行動 20~21

自宅生と自宅外生 22

「住居に関する費用」の中の家賃 23

仕送り 24

大学の授業料を負担されている方 25

大学の授業料を負担されている方の負担感 26

いま、大切に考えていること (複数回答) 27

そのうち最も大切に考えていること 28

貯金する目的 (複数回答) 29

いま自分の中で充実していること 30~34

その他充実していること 35~36

今後の自分の収支状況で考えて思うこと 37~41

その他支障がありそうなこと 42

IV. アルバイト

1か月の平均的なアルバイト頻度	46
継続的にアルバイトをしている学生の週平均日数	47
継続的にアルバイトをしている学生の1日当たりの時間数	48
一時的、短期的にアルバイトをしている学生の月平均日数	49
一時的、短期的にアルバイトをしている学生の1日当たりの時間数	50
アルバイトによる支障（複数回答）	51
アルバイト情報の入手	52

V. 卒業後の進路

現在考えている進路（複数回答）	56
就職を希望する企業の規模	57
働きたい地域（複数回答）	58
公務員として働きたい地域（複数回答）	59
教員として働きたい地域（複数回答）	60
医薬保健分野の専門職として働きたい地域（複数回答）	61

VI. 就職支援

就職支援として重要だと思うこと（複数回答）	65
『就業基礎力12の力』	66

VII. 課外（サークル）活動

課外（サークル）活動への参加状況	70～72
課外活動に参加する目的	73

VIII. 福利厚生施設

福利厚生施設の満足度	77
------------	----

IX. 学習環境

学習支援スペースの満足度 81

X. 学習時間

平均的な1日当たりの勉強時間 85~87

XI. その他、制度や施設に関して

制度や施設の認知度 91

制度や施設の利用状況 92~93

XII. 留学について

入学する前の海外渡航 97~98

入学した後の海外渡航 99

入学後に行った海外渡航の目的（複数回答） 100

在学中の海外渡航を検討するための目的（複数回答） 101

留学や語学研修について不安に思うこと（複数回答） 102

XIII. 調査結果の総括 104~109

■ 調査の目的

- ・ 金沢大学の学生を対象に生活に関する意識や生活実態を把握する調査を実施。
今後の学生生活への支援計画・体制等を検討するための基礎資料とする。

■ 回答対象者数

- ・ 7899人

■ 調査方法

- ・ アカンサスポータル上での自記入式調査

■ スケジュール

- ・ 回答：2015年9月18日～2015年10月30日
- ・ 集計：2015年11月5日～2015年12月10日
- ・ 分析：2015年12月15日～2015年12月25日

■ 回答数

- ・ 3010件（回答率38%）

■ 調査主体

- ・ 金沢大学

■ 集計・分析協力

- ・ 金沢電子出版株式会社

I. 調査対象

■ 調査対象である全学類生7899人(平成27年9月1日)のうち、回答があったのは3010人。回答率は38.1%

各学類の回答率

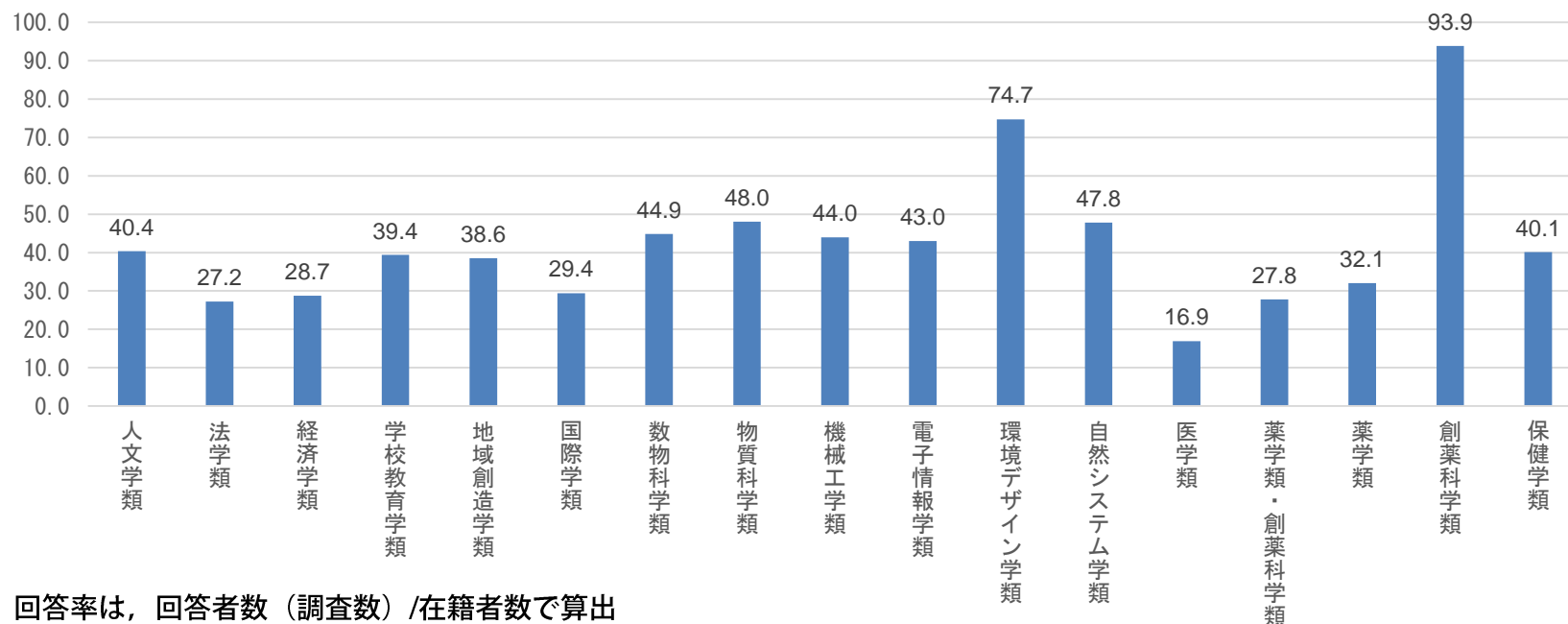

回答率は、回答者数（調査数）/在籍者数で算出

● 学年ごとの回答割合

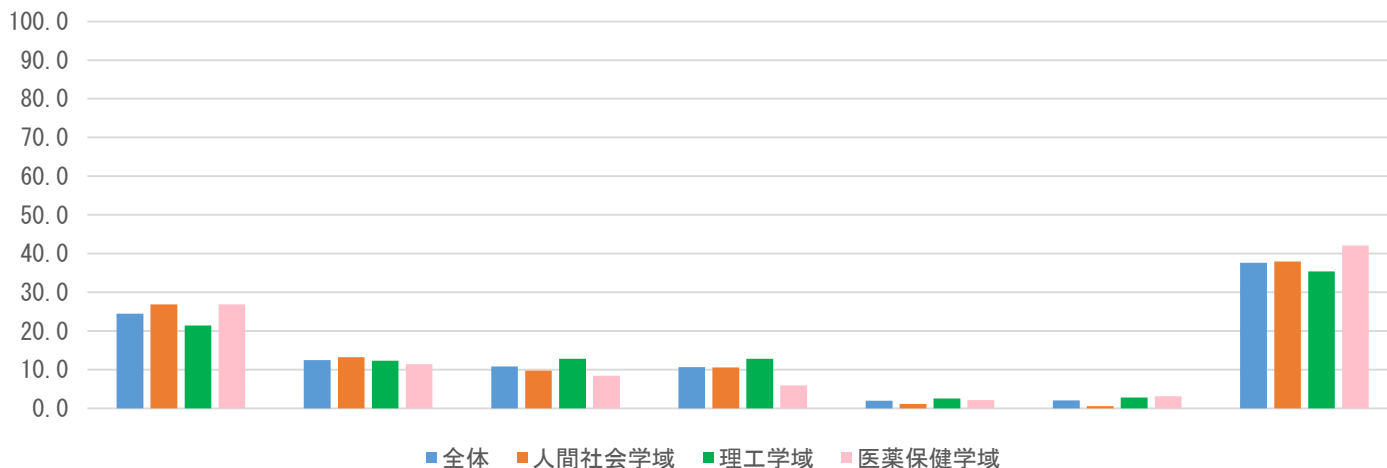

		調査数	1年生	2年生	3年生	4年生	5年生	6年生	無回答
所属学域・学類別	全体	3010	24.4	12.5	10.8	10.6	2.0	2.1	37.6
	人間社会学域	1077	26.8	13.2	9.7	10.6	1.1	0.6	38.0
	人文学類	263	24.3	14.1	12.2	11.0	0.4	0.4	37.6
	法学類	199	24.1	16.6	10.6	8.5	1.0	0.5	38.7
	経済学類	222	29.3	13.5	9.9	11.7	0.0	0.5	35.1
	学校教育学類	165	31.5	7.9	7.3	6.1	2.4	1.8	43.0
	地域創造学類	133	25.6	12.0	10.5	15.0	1.5	0.0	35.3
	国際学類	95	27.4	13.7	4.2	12.6	3.2	0.0	38.9
	理工学域	1329	21.4	12.3	12.8	12.8	2.6	2.8	35.4
	数物科学類	170	20.0	15.3	11.8	12.9	2.9	2.9	34.1
	物質化学類	172	25.6	15.1	12.8	11.0	1.7	5.2	28.5
	機械工学類	287	19.2	10.5	13.6	11.8	3.5	2.4	39.0
	電子情報学類	217	22.1	12.4	10.1	11.5	1.8	1.8	40.1
	環境デザイン学類	257	19.5	12.8	15.2	14.4	3.5	2.7	31.9
	自然システム学類	226	23.5	9.7	12.4	14.6	1.3	2.2	36.3
	医薬保健学域	604	26.8	11.4	8.4	6.0	2.2	3.1	42.1
	医学類	121	28.9	13.2	5.8	4.1	1.7	5.8	40.5
	薬学類・創薬科学類	64	46.9	18.8	0.0	0.0	1.6	0.0	32.8
	薬学類	34	0.0	0.0	5.9	14.7	11.8	20.6	47.1
	創薬科学類	46	6.5	0.0	13.0	17.4	10.9	4.3	47.8
保健学類	339	27.7	12.1	10.6	5.3	0.3	0.9	43.1	

※「全体」より5ポイント以上高い値に網掛け

● 性別ごとの回答割合

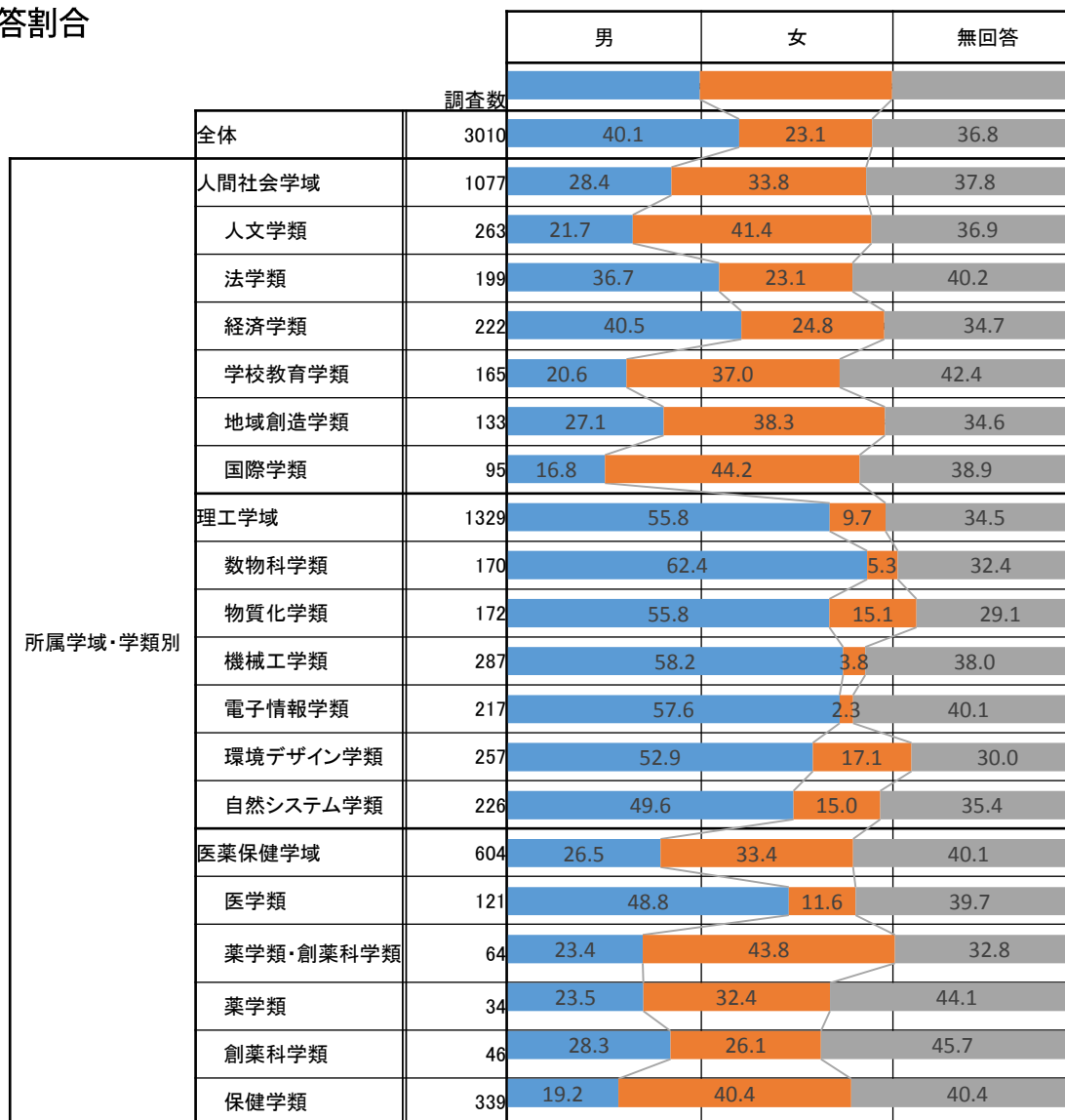

所属学域・学類別

II. 金沢大学に対する満足度

■ 入学先として「満足していた」「ある程度満足していた」と答えた学生は、全体で85.2%にのぼる。

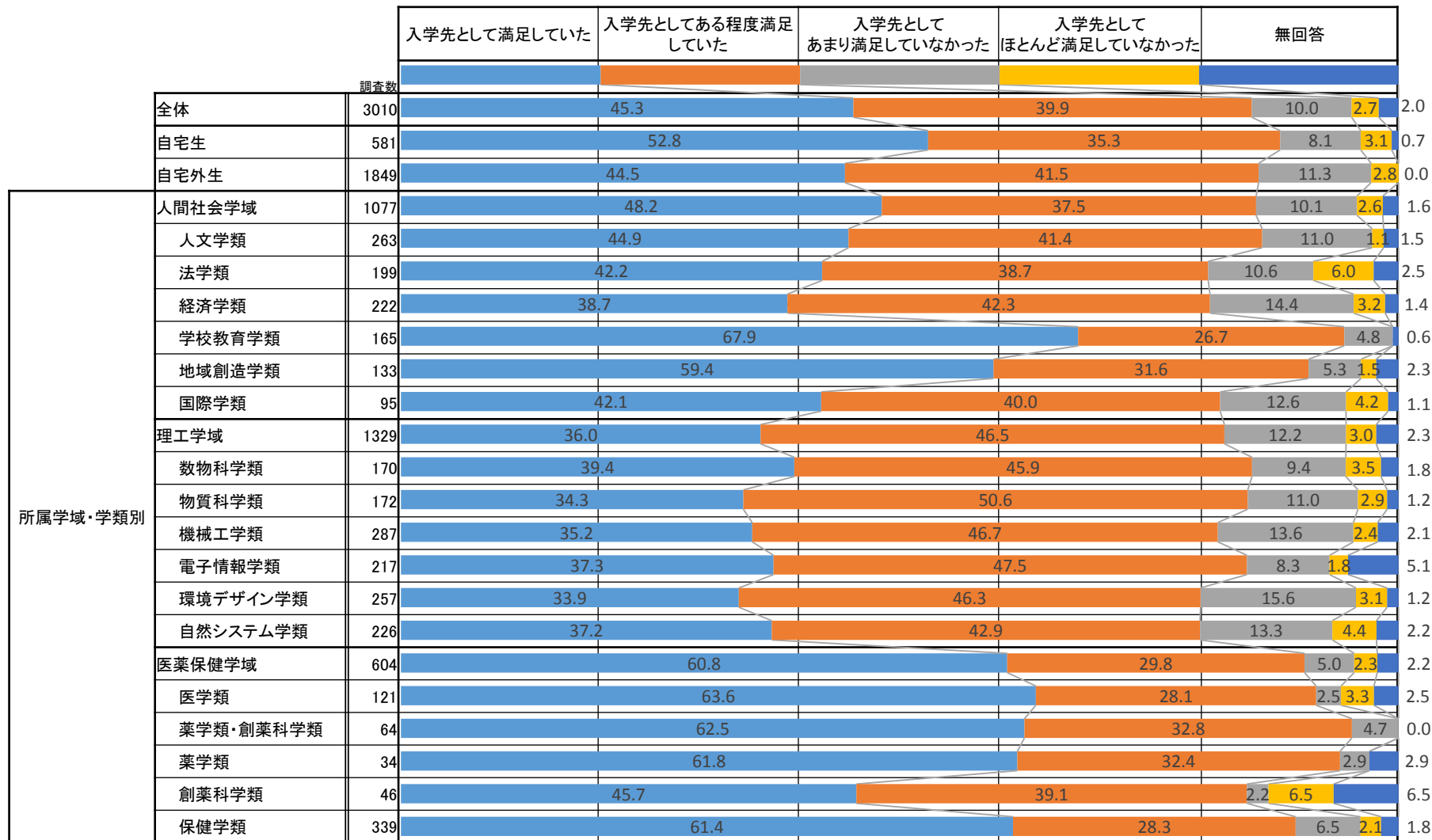

■ 現在、「満足している」と答えた学生は、全体で80.4%にのぼる。

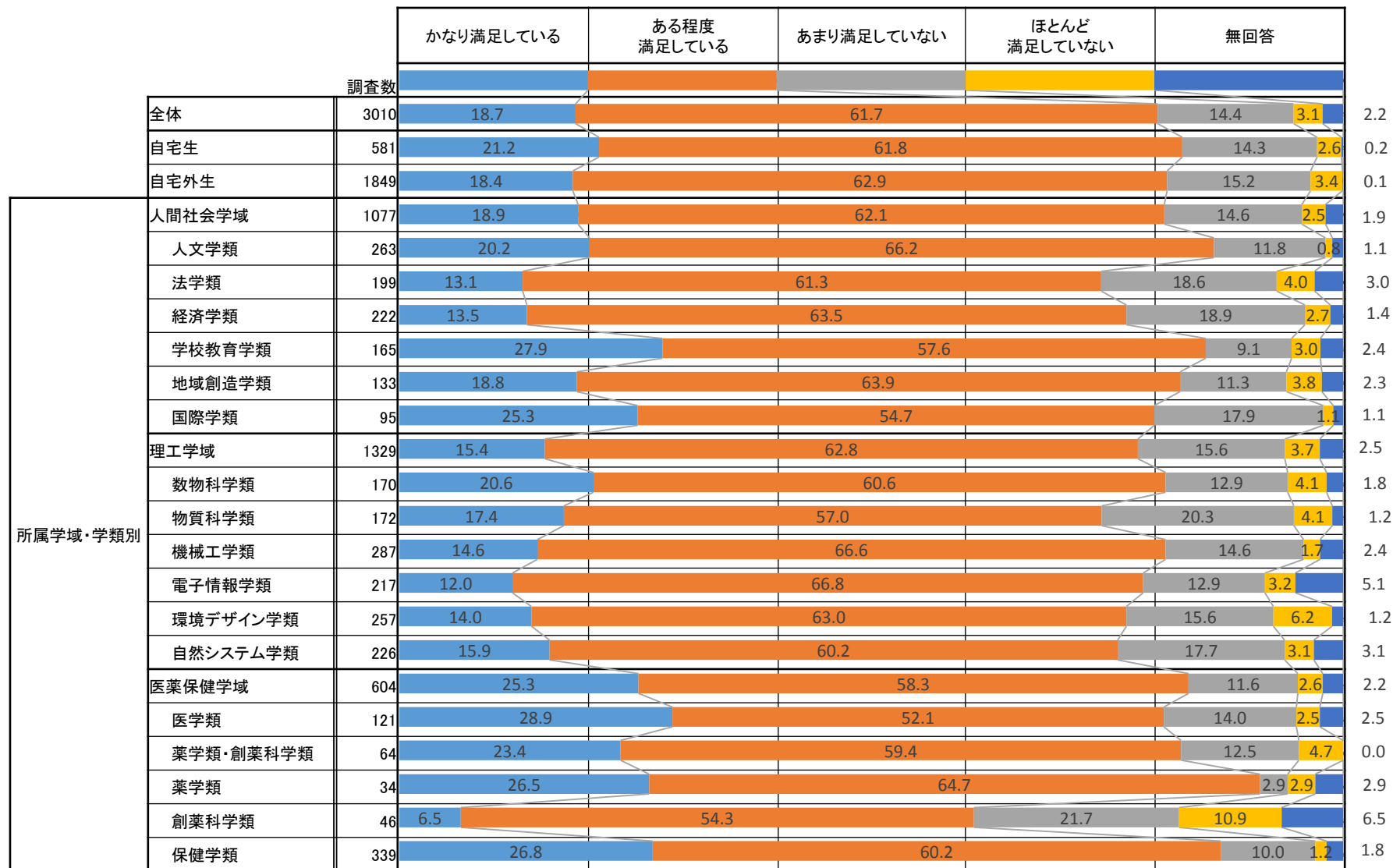

III. 経済事情 <収支関連>

1か月の平均的な収入金額

- 「家庭からの仕送りや小遣い」の月額平均は、「自宅生」で14,800円、「自宅外生」で54,000円。
- 「アルバイト収入」は、学生全体の平均として25,000円

		調査数	家庭からの仕送りや小遣い	日本学生支援機構 の奨学金	その他の奨学金	アルバイト収入	その他の収入
全体	回答率 月額平均	3010	80.4 45.1千円	75.0 21.9千円	73.0 4.7千円	76.5 25.0千円	70.8 9.0千円
自宅生	回答率 月額平均	581	87.1 14.8千円	82.8 16.9千円	81.6 2.4千円	86.6 30.3千円	80.9 13.8千円
自宅外生	回答率 月額平均	1854	91.4 54.0千円	85.1 24.0千円	82.8 5.9千円	86.5 25.3千円	79.9 5.3千円
所属学域・学類別	人間社会学域	1077	81.3 45.7千円	76.4 23.8千円	74.4 2.5千円	77.6 26.8千円	71.2 4.4千円
	人文学類	263	82.9 46.8千円	77.9 16.6千円	76.8 5.5千円	80.6 26.9千円	74.1 0.1千円
	法学類	199	79.9 38.6千円	76.9 34.7千円	73.4 3.4千円	74.4 21.4千円	70.9 0.4千円
	経済学類	222	82.9 48.4千円	75.2 17.9千円	71.6 1.9千円	77.0 29.6千円	68.0 0.5千円
	学校教育学類	165	76.4 33.8千円	73.3 41.9千円	70.9 1.8千円	74.5 28.5千円	67.9 4.0千円
	地域創造学類	133	85.0 58.2千円	81.2 14.8千円	80.5 1.8千円	82.0 28.4千円	78.9 21.2千円
	国際学類	95	80.0 48.2千円	72.6 17.2千円	73.7 0.7千円	76.8 26.1千円	66.3 0.2千円
	理工学域	1329	80.7 44.5千円	75.6 21.9千円	73.4 5.5千円	77.1 25.3千円	71.5 5.6千円
	数物科学類	170	81.2 43.9千円	72.9 12.5千円	72.4 1.0千円	72.4 21.4千円	70.0 1.8千円
	物質科学類	172	85.5 48.6千円	79.7 30.6千円	77.9 1.4千円	80.8 19.2千円	75.0 4.2千円
	機械工学類	287	79.4 51.2千円	75.6 28.1千円	72.1 3.5千円	78.0 32.7千円	70.7 0.9千円
	電子情報学類	217	79.7 38.1千円	75.6 20.5千円	70.5 2.5千円	75.1 18.6千円	69.6 0.1千円
	環境デザイン学類	257	81.3 43.8千円	77.4 23.8千円	77.0 9.7千円	79.4 35.7千円	73.5 3.8千円
	自然システム学類	226	78.8 41.3千円	72.6 16.1千円	70.8 14.8千円	76.1 24.1千円	70.4 23.0千円
	医薬保健学域	604	77.8 45.2千円	71.4 20.0千円	69.5 6.1千円	73.3 22.8千円	68.5 17.0千円
	医学類	121	75.2 50.6千円	71.1 11.9千円	67.8 18.4千円	70.2 31.3千円	63.6 43.8千円
	薬学類・創薬科学類	64	76.6 29.9千円	65.6 23.1千円	65.6 8.0千円	65.6 14.3千円	62.5 0.1千円
	薬学類	34	82.4 44.8千円	73.5 20.8千円	70.6 1.6千円	82.4 9.1千円	64.7 13.6千円
	創薬科学類	46	71.7 62.2千円	63.0 26.2千円	60.9 1.3千円	60.9 26.0千円	60.9 0.1千円
	保健学類	339	79.4 38.8千円	73.5 17.8千円	72.0 1.2千円	76.1 33.4千円	72.9 27.5千円

※「全体」より10千円以上高い値に網掛け

1か月の平均的な支出金額



- 自宅生に対し自宅外生は、「食費」（自宅生：14,500円,自宅外生：26,700円）の支出額において大きく上回っている。
- 自宅外生の、「住居に関する費用」の平均額は50,500円。
- スマートフォンなど「通信費」にかかる負担は平均で7,000円。
- 学生の1か月の平均的な支出額は106,000円。

		調査数	教育関連費用 (書籍、教育関連用品、語学教室受講料、TOEIC受験料など)	課外活動(サークル)等にかかる費用 (関連する飲食代含む)	食費 (課外活動に関する飲食代を除く)	住居に関する費用 (家賃(管理費含む)、光熱費、駐車料)	交通費	通信費 (携帯電話、スマートフォン、インターネット接続料など)	その他の費用 (衣類、趣味、娯楽など)	その他返済費 (ローン返済など)	合計
全体	回答率 月額平均	3010	70.8 9.0千円	69.8 7.4千円	72.4 22.8千円	70.5 38.8千円	69.1 7.8千円	67.9 7.0千円	68.9 12.2千円	60.8 1.0千円	106.0千円
自宅生	回答率 月額平均	581	84.2 8.4千円	83.0 6.9千円	85.2 14.5千円	81.4 7.1千円	84.3 14.5千円	81.6 7.5千円	81.9 14.3千円	73.7 2.0千円	75.3千円
自宅外生	回答率 月額平均	1854	86.6 8.7千円	85.2 8.1千円	89.0 26.7千円	87.2 50.5千円	84.2 6.2千円	83.2 6.8千円	84.8 12.6千円	74.6 0.6千円	120.3千円
人間社会学域	回答率 月額平均	1077	71.2 8.6千円	70.6 7.9千円	71.8 21.7千円	70.8 39.6千円	69.4 9.3千円	68.0 9.1千円	68.9 13.2千円	59.8 0.7千円	110.1千円
人文学類	回答率 月額平均	263	71.1 5.5千円	71.1 6.8千円	73.4 23.5千円	72.2 37.6千円	71.9 8.9千円	69.6 6.2千円	70.0 12.6千円	60.8 0.8千円	101.9千円
法学類	回答率 月額平均	199	69.3 15.0千円	68.8 9.0千円	69.3 25.0千円	69.3 45.7千円	66.8 9.5千円	65.3 9.5千円	64.8 16.4千円	59.8 0.5千円	130.5千円
経済学類	回答率 月額平均	222	76.1 7.8千円	76.1 8.4千円	75.2 21.7千円	73.4 39.5千円	72.1 8.8千円	70.7 7.0千円	73.0 13.5千円	60.8 1.3千円	101.0千円
学校教育学類	回答率 月額平均	165	67.3 9.3千円	66.7 7.7千円	67.3 20.3千円	65.5 39.3千円	64.8 13.4千円	64.2 8.3千円	64.2 15.2千円	55.2 0.5千円	114.0千円
地域創造学類	回答率 月額平均	133	73.7 6.5千円	72.2 7.7千円	75.9 20.6千円	74.4 28.8千円	72.2 7.5千円	71.4 6.9千円	74.4 8.9千円	64.7 0.4千円	87.2千円
国際学類	回答率 月額平均	95	67.4 7.3千円	64.2 8.2千円	66.3 19.1千円	67.4 46.6千円	65.3 7.9千円	64.2 16.6千円	65.3 12.5千円	55.8 0.6千円	118.8千円
理工学域	回答率 月額平均	1329	72.2 7.8千円	70.8 7.5千円	74.3 25.2千円	71.9 41.3千円	69.8 7.6千円	69.8 6.2千円	70.5 12.5千円	62.9 0.6千円	108.6千円
数物科学類	回答率 月額平均	170	70.6 6.0千円	67.6 6.5千円	71.2 20.2千円	67.1 35.2千円	67.6 7.6千円	67.6 5.7千円	67.1 10.8千円	63.5 0.5千円	92.5千円
物質科学類	回答率 月額平均	172	73.8 6.3千円	76.2 7.7千円	77.3 22.1千円	75.0 38.3千円	73.8 6.7千円	74.4 7.0千円	73.8 10.4千円	68.0 0.3千円	98.7千円
機械工学類	回答率 月額平均	287	71.4 8.4千円	70.7 7.1千円	74.2 26.8千円	73.5 44.5千円	68.3 9.4千円	69.3 6.6千円	71.1 12.3千円	63.1 0.7千円	115.8千円
電子情報学類	回答率 月額平均	217	70.0 6.2千円	69.1 6.8千円	73.3 24.9千円	69.1 35.8千円	68.2 6.0千円	67.7 5.4千円	68.7 15.1千円	58.5 0.3千円	100.5千円
環境デザイン学類	回答率 月額平均	257	76.3 10.3千円	73.9 11.1千円	77.0 30.1千円	75.9 49.3千円	73.5 9.1千円	72.0 7.6千円	72.4 13.1千円	63.4 1.5千円	132.1千円
自然システム学類	回答率 月額平均	226	70.4 9.4千円	67.3 6.0千円	72.6 27.0千円	69.5 44.6千円	67.7 6.5千円	67.7 5.0千円	69.5 13.1千円	61.9 0.5千円	112.1千円
医薬保健学域	回答率 月額平均	604	67.2 10.6千円	66.2 6.8千円	69.4 21.6千円	66.7 35.6千円	67.1 6.6千円	63.6 5.8千円	65.6 10.9千円	58.1 1.6千円	99.3千円
医学類	回答率 月額平均	121	64.5 10.6千円	65.3 12.1千円	69.4 23.0千円	67.8 38.8千円	66.1 6.5千円	64.5 6.8千円	63.6 12.3千円	51.2 4.1千円	114.1千円
薬学類・創薬科学類	回答率 月額平均	64	65.6 7.7千円	70.3 5.4千円	68.8 18.5千円	65.6 24.3千円	67.2 6.7千円	60.9 4.4千円	64.1 8.9千円	56.3 0.0千円	75.9千円
薬学類	回答率 月額平均	34	67.6 8.8千円	70.6 3.4千円	70.6 23.5千円	67.6 41.7千円	73.5 6.4千円	64.7 6.5千円	70.6 8.9千円	64.7 1.3千円	100.6千円
創薬科学類	回答率 月額平均	46	63.0 14.6千円	52.2 4.8千円	60.9 19.8千円	56.5 32.0千円	57.7 5.4千円	52.2 5.0千円	54.3 9.9千円	45.7 0.5千円	91.9千円
保健学類	回答率 月額平均	339	69.0 11.1千円	67.3 8.1千円	70.5 23.1千円	67.8 41.1千円	67.8 7.8千円	65.2 6.3千円	67.6 14.8千円	61.9 1.9千円	114.2千円

※「全体」より10千円以上高い値に網掛け

■ 「食費」を最も減らしたいと思っている。

● 減らしたいと思っている費用

調査数	教育関連費用 (書籍、教育関連用品、語学教室 受講料、TOEIC受験料など)	課外活動(サークル)等にかかる費用 (関連する飲食代含む)	食費 (課外活動に関する飲食代を除く)	住居に関する費用 (家賃(管理費含む)、 光熱費、駐車場)	交通費	通信費 (携帯電話、スマートフォン、 インターネット接続料など)	その他の費用 (衣類、趣味、娯楽など)	その他返済費 (ローン返済など)	
									所属学域・学類別
全体	3010	12.0	26.1	42.6	30.1	39.3	30.5	23.3	9.4
自宅生	581	15.5	28.7	46.0	12.9	51.5	37.7	29.9	11.4
自宅外生	1849	14.2	32.7	54.0	44.4	46.8	37.3	28.0	11.4
人間社会学域	1077	10.1	28.7	46.6	34.2	45.0	33.7	26.2	9.4
人文学類	263	6.1	24.7	47.5	38.8	47.5	32.3	26.6	7.6
法学類	199	13.1	26.6	41.7	30.2	38.2	30.7	21.1	11.1
経済学類	222	9.0	29.3	48.6	34.7	44.1	36.5	24.8	10.8
学校教育学類	165	12.7	28.5	46.1	29.1	46.7	33.9	31.5	7.3
地域創造学類	133	15.0	37.6	50.4	36.1	52.6	36.8	27.8	12.0
国際学類	95	6.3	30.5	45.3	34.7	41.1	32.6	27.4	7.4
理工学域	1329	12.1	23.3	40.3	29.0	35.8	28.1	20.9	9.7
数物科学類	170	10.0	20.0	35.3	30.0	36.5	25.9	18.2	12.9
物質科学類	172	9.3	22.1	33.1	22.1	33.7	23.3	20.3	4.7
機械工学類	287	10.5	22.3	39.4	28.6	32.1	27.9	21.6	8.0
電子情報学類	217	14.7	19.8	37.3	28.6	34.6	28.1	17.1	13.4
環境デザイン学類	257	13.6	26.1	46.3	30.4	37.0	29.2	19.1	7.8
自然システム学類	226	13.7	28.3	46.5	33.2	41.6	32.7	28.3	11.9
医薬保健学域	604	14.9	27.8	40.6	25.3	36.6	30.1	23.3	8.6
医学類	121	13.2	27.3	32.2	22.3	28.9	28.1	24.8	10.7
薬学類・創薬科学類	64	15.6	32.8	43.8	23.4	42.2	26.6	35.9	3.1
薬学類	34	2.9	8.8	41.2	17.6	41.2	14.7	8.8	5.9
創薬科学類	46	6.5	15.2	34.8	21.7	32.6	28.3	15.2	6.5
保健学類	339	17.7	30.7	43.7	28.0	38.3	33.3	23.0	9.4

※「全体」より5ポイント以上高い値に網掛け

■ 「教育関連費用」や衣類・趣味・娯楽等に使えるお金を増やしたいと思っている。

● 増やしたいと思っている費用

調査数		教育関連費用 (書籍、教育関連用品、語学教室受講料、 TOEIC受験料など)	課外活動(サークル)等にかかる費用 (関連する飲食代含む)	食費 (課外活動に関する飲食代を除く)	住居に関する費用 (家賃(管理費含む)、 光熱費、駐車料)	交通費	通信費 (携帯電話、スマートフォン、 インターネット接続料など)	その他の費用 (衣類、趣味、娯楽など)	その他返済費 (ローン返済など)
全体	3010	19.4	3.9	5.1	1.8	1.6	1.5	20.0	0.9
自宅生	581	22.4	4.3	5.7	1.9	1.9	1.9	22.2	1.0
自宅外生	1849	24.3	5.0	6.4	8.6	1.9	1.7	25.2	1.1
人間社会学域	1077	25.9	3.6	4.8	1.2	1.2	1.2	19.9	0.7
人文学類	263	29.7	2.7	4.2	1.1	1.1	0.4	21.3	0.0
法学類	199	18.1	3.5	4.0	1.5	1.0	1.5	17.1	2.0
経済学類	222	32.9	5.4	7.7	0.9	0.9	1.8	21.2	0.5
学校教育学類	165	22.4	3.6	6.1	2.4	2.4	1.8	18.8	1.8
地域創造学類	133	21.8	2.3	3.0	0.0	1.5	1.5	24.8	0.0
国際学類	95	27.4	4.2	2.1	1.1	0.0	1.1	13.7	0.0
理工学域	1329	17.8	4.6	5.7	2.3	1.9	1.3	20.5	1.1
数物科学類	170	15.3	3.5	4.7	2.4	1.2	1.4	15.9	0.6
物質化学類	172	21.5	5.2	5.8	1.7	2.3	1.2	22.1	1.2
機械工学類	287	18.5	4.2	4.9	1.7	1.7	1.0	20.9	0.3
電子情報学類	217	13.8	6.5	6.5	2.8	1.8	1.4	19.4	1.8
環境デザイン学類	257	17.9	4.7	5.8	2.7	2.3	1.9	23.3	1.6
自然システム学類	226	19.5	3.5	6.6	2.2	1.8	1.8	20.4	0.9
医薬保健学域	604	11.4	3.0	4.5	1.7	1.7	1.8	19.2	1.0
医学類	121	14.9	5.8	5.8	2.5	2.5	3.3	17.4	1.7
薬学類・創薬科学類	64	10.9	3.1	4.7	3.1	1.6	3.1	14.1	1.6
薬学類	34	8.8	2.9	5.9	0.0	0.0	0.0	17.6	0.0
創薬科学類	46	13.0	2.2	6.5	2.2	0.0	0.0	15.2	0.0
保健学類	339	10.3	2.1	3.5	1.2	1.8	1.5	21.5	0.9

※「全体」より5ポイント以上高い値に網掛け

● 減らそうと行動している

調査数		教育関連費用 (書籍、教育関連用品、語学教室受講料、 TOEIC受験料など)	課外活動(サークル)等にかかる費用 (関連する飲食代含む)	食費 (課外活動に関する飲食代を除く)	住居に関する費用 (家賃(管理費含む)、光熱費、駐車料)	交通費	通信費 (携帯電話、スマートフォン、 インターネット接続料など)	その他の費用 (衣類、趣味、 娯楽など)	その他返済費 (ローン返済など)
全体	3010	7.3	16.0	33.0	18.0	26.2	13.6	17.5	5.1
自宅生	581	8.6	19.3	33.0	10.2	27.9	17.2	23.1	6.7
自宅外生	1854	8.9	19.6	42.9	25.8	33.5	16.5	21.0	6.1
人間社会学域	1077	6.2	16.8	37.0	19.7	30.5	14.1	19.7	4.6
人文学類	263	5.7	13.7	40.7	21.3	30.8	12.2	20.5	3.4
法学類	199	7.5	16.6	37.7	16.6	27.1	15.6	18.6	6.5
経済学類	222	6.3	19.8	30.6	17.1	26.6	15.3	18.0	7.2
学校教育学類	165	6.7	16.4	35.8	18.2	30.9	12.1	22.4	2.4
地域創造学類	133	7.5	19.5	42.1	22.6	41.4	15.8	21.1	6.0
国際学類	95	2.1	15.8	35.8	26.3	30.5	14.7	16.8	0.0
理工学域	1329	7.8	16.2	30.0	17.5	24.2	12.6	15.1	5.3
数物科学類	170	6.5	12.4	27.1	15.9	24.7	11.2	13.5	7.6
物質化学類	172	7.0	16.3	23.3	15.1	19.2	8.7	13.4	2.3
機械工学類	287	6.3	14.3	29.3	16.4	22.3	13.2	17.4	5.6
電子情報学類	217	7.4	13.4	28.1	18.9	25.3	13.8	13.8	5.5
環境デザイン学類	257	8.9	17.5	31.9	16.3	24.5	10.5	12.5	3.9
自然システム学類	226	10.2	22.6	38.1	21.7	28.3	16.8	19.0	7.1
医薬保健学域	604	8.1	14.2	32.1	16.1	22.8	14.9	19.0	5.5
医学類	121	5.8	14.9	26.4	8.3	17.4	14.0	17.4	5.8
薬学類・創薬科学類	64	10.9	10.9	32.8	20.3	20.3	9.4	20.3	3.1
薬学類	34	8.8	20.6	23.5	8.8	11.8	11.8	14.7	2.9
創薬科学類	46	4.3	8.7	23.9	10.9	21.7	10.9	13.0	4.3
保健学類	339	8.8	14.7	36.0	19.5	26.5	17.1	20.6	6.2

※「全体」より5ポイント以上高い値に網掛け

■ 教育関連費用を増やすための行動はなかなかできていない。

● 増やそうと行動している

		教育関連費用 (書籍、教育関連用品、語学教室受講料、 TOEIC受験料など)	課外活動(サークル)等にかかる費用 (関連する飲食代含む)	食費 (課外活動に関する飲食代を除く)	住居に関する費用 (家賃(管理費含む)、光熱費、駐車料)	交通費	通信費 (携帯電話、スマートフォン、 インターネット接続料など)	その他の費用 (衣類、趣味、娯楽な ど)	その他返済費 (ローン返済など)
調査数		3010	9.4	3.7	5.5	1.6	2.3	2.2	9.7
全体		3010	9.4	3.7	5.5	1.6	2.3	2.2	9.7
自宅生		581	11.0	4.6	5.9	1.2	4.0	2.6	11.2
自宅外生		1854	11.8	4.5	7.0	2.3	2.5	2.7	12.1
所属学域・学類別	人間社会学域	1077	11.8	4.1	6.0	1.7	1.9	1.9	10.9
	人文学類	263	12.9	3.8	4.6	0.8	2.3	0.8	13.7
	法学類	199	8.5	5.0	4.0	1.0	1.5	2.0	8.5
	経済学類	222	14.4	4.5	10.4	3.2	1.4	4.5	13.1
	学校教育学類	165	9.7	4.2	7.3	1.8	3.6	1.8	7.9
	地域創造学類	133	8.3	2.3	1.5	0.8	0.0	0.8	11.3
	国際学類	95	17.9	4.2	8.4	3.2	2.1	1.1	7.4
	理工学域	1329	8.4	3.8	6.1	1.7	2.5	2.4	10.4
	数物科学類	170	5.9	3.5	5.9	1.8	2.4	1.2	10.6
	物質化学類	172	7.6	5.2	7.6	0.6	1.7	2.9	7.0
	機械工学類	287	10.1	3.1	4.9	0.7	1.4	1.4	9.8
	電子情報学類	217	7.4	3.7	6.5	0.9	3.7	2.8	11.1
	環境デザイン学類	257	6.6	4.7	5.4	3.5	2.7	4.3	10.1
	自然システム学類	226	11.5	3.1	7.1	2.2	3.1	1.8	13.3
	医薬保健学域	604	7.5	2.8	3.3	1.5	2.8	2.2	6.1
	医学類	121	13.2	5.8	6.6	2.5	4.1	3.3	5.8
	薬学類・創薬科学類	64	3.1	6.3	3.1	1.6	3.1	6.3	10.9
	薬学類	34	5.9	0.0	2.9	0.0	2.9	0.0	2.9
	創薬科学類	46	6.5	0.0	4.3	0.0	2.2	2.2	0.0
	保健学類	339	6.5	1.8	2.1	1.5	2.4	1.2	6.5

※「全体」より5ポイント以上高い値に網掛け

■ 自宅外生は約60%，自宅生は約20%（無回答約20%）。

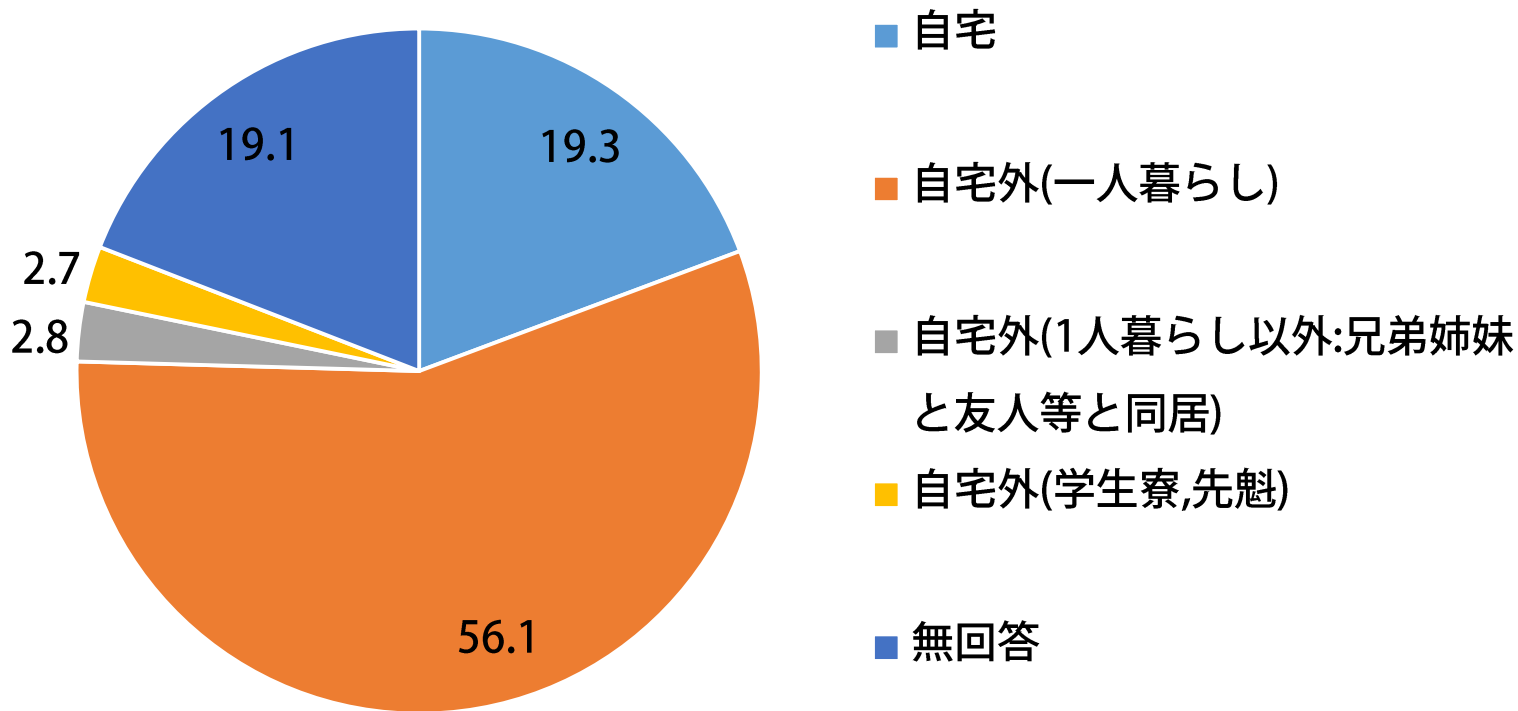

■ 自宅外生の1か月の家賃（管理費含む）の平均負担額は、35,400円。

所属学域・学類別	調査数		平均金額
	回答率	調査数	平均金額
全体	92.7	1854	35.4千円
人間社会学域	92.7	641	34.8千円
人文学類	95.3	170	33.7千円
法学類	93.6	110	22.6千円
経済学類	93.2	132	33.3千円
学校教育学類	89.8	88	41.0千円
地域創造学類	88.5	78	41.2千円
国際学類	92.1	63	36.8千円
理工学域	92.9	882	35.2千円
数物科学類	91.3	104	47.5千円
物質化学類	94.5	110	32.0千円
機械工学類	92.7	206	33.8千円
電子情報学類	94.9	138	30.6千円
環境デザイン学類	93.8	176	30.8千円
自然システム学類	89.9	148	36.5千円
医薬保健学域	92.1	331	36.3千円
医学類	85.5	69	65.8千円
薬学類・創薬科学類	89.5	38	29.5千円
薬学類	100.0	19	31.2千円
創薬科学類	95.7	23	15.5千円
保健学類	94.0	182	39.8千円

※「全体」より10千円以上高い値に網掛け

■ 家庭から仕送りがある学生の65%は、その仕送りが保護者等の負担となっていると考えている。

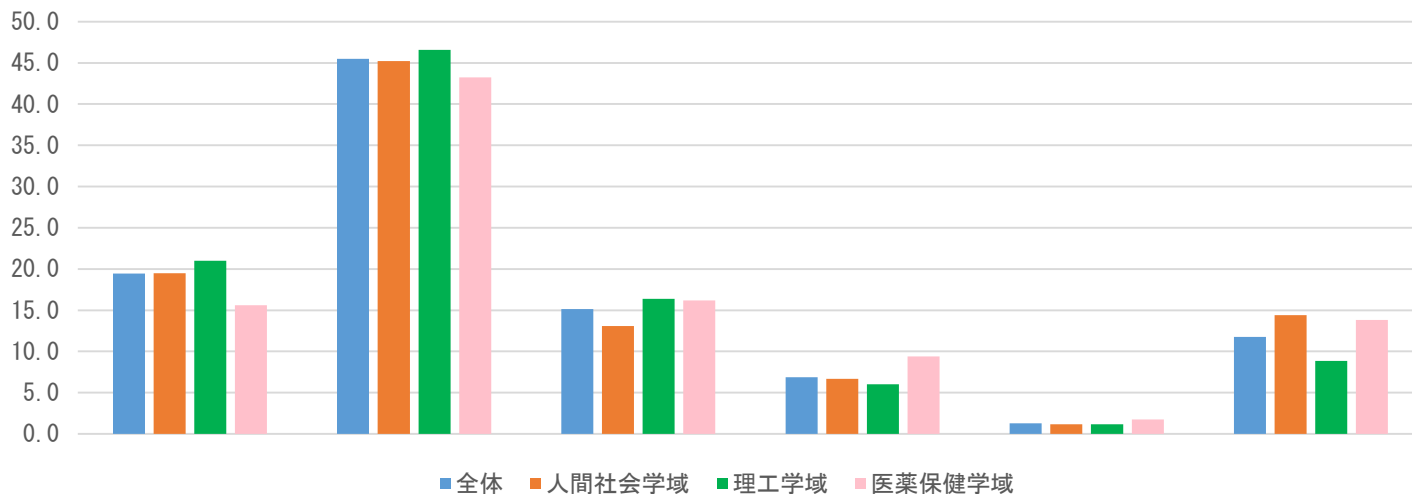

調査数	負担の程度						
	かなり負担	ある程度負担	どちらともいえない	余り負担でない	全く負担でない	無回答	
全体	1876	19.5	45.5	15.1	6.9	1.3	11.8
人間社会学域	1077	19.5	45.2	13.1	6.7	1.2	14.4
人文学類	263	24.2	43.4	9.3	6.0	1.6	15.4
法学類	199	15.3	46.6	14.4	10.2	0.0	13.6
経済学類	222	15.4	45.6	17.4	7.4	1.3	12.8
学校教育学類	165	20.7	43.5	15.2	3.3	0.0	17.4
地域創造学類	133	18.8	47.1	12.9	8.2	2.4	10.6
国際学類	95	22.6	46.8	8.1	3.2	1.6	17.7
理工学域	1329	21.0	46.6	16.4	6.0	1.2	8.8
数物科学類	170	20.5	42.9	17.0	7.1	2.7	9.8
物質化学類	172	16.9	53.4	14.4	5.9	0.0	9.3
機械工学類	287	19.5	51.1	19.5	3.4	0.6	5.7
電子情報学類	217	22.2	42.4	17.4	4.2	2.1	11.8
環境デザイン学類	257	21.7	48.4	14.6	6.4	1.3	7.6
自然システム学類	226	24.5	40.6	14.7	9.8	0.7	9.8
医薬保健学域	604	15.6	43.2	16.2	9.4	1.8	13.8
医学類	121	9.2	36.9	18.5	20.0	3.1	12.3
薬学類・創薬科学類	64	13.9	36.1	25.0	11.1	2.8	11.1
薬学類	34	23.1	38.5	15.4	7.7	0.0	15.4
創薬科学類	46	15.4	42.3	19.2	11.5	3.8	7.7
保健学類	339	17.1	47.6	13.4	5.3	1.1	15.5

※「全体」より5ポイント以上高い値に網掛け

■ 授業料の負担者は、「保護者等」が70.8%を占める。自分自身で授業料を支払っている学生は14.3%

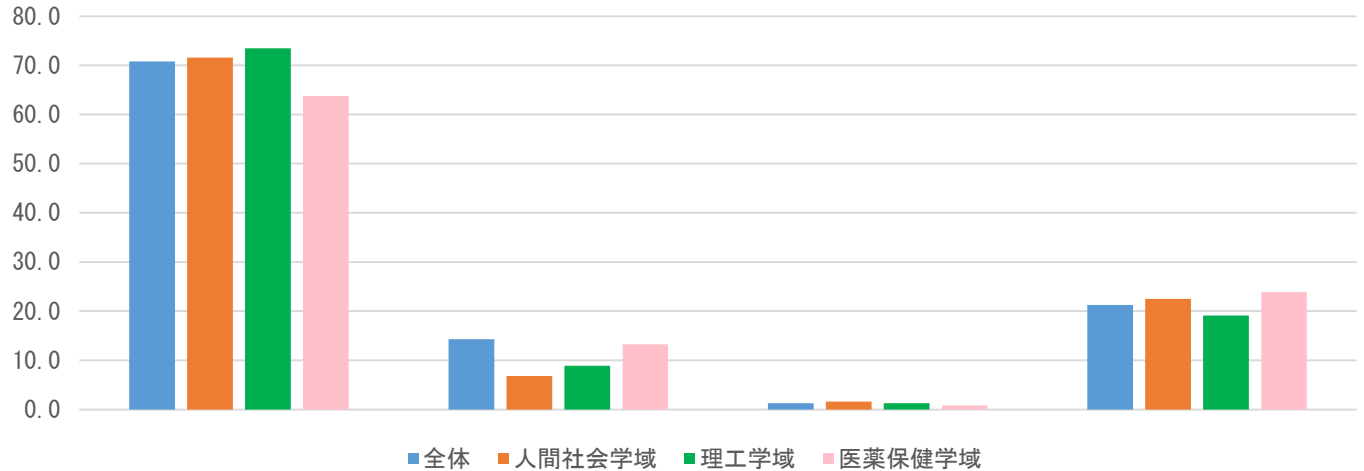

所属学域・学類別	調査数	授業料の負担者			
		保護者等(親、兄・姉、親戚等)	あなた自身	その他の方	無回答
全体	3010	70.8	14.3	1.3	21.3
自宅生	581	81.4	19.1	1.5	1.4
自宅外生	1854	89.5	8.6	1.6	3.2
人間社会学域	1077	71.6	6.8	1.6	22.5
人文学類	263	71.1	6.1	2.7	23.2
法学類	199	68.3	8.5	1.5	26.1
経済学類	222	77.0	3.6	0.5	19.8
学校教育学類	165	64.2	12.7	2.4	24.2
地域創造学類	133	78.9	4.5	0.8	15.8
国際学類	95	69.5	5.3	1.1	25.3
理工学域	1329	73.4	8.9	1.3	19.1
数物科学類	170	75.3	10.0	0.0	18.2
物質化学類	172	75.6	7.6	1.7	18.6
機械工学類	287	73.9	5.9	1.0	21.3
電子情報学類	217	72.4	13.8	0.0	18.4
環境デザイン学類	257	73.9	7.0	2.7	17.9
自然システム学類	226	70.4	10.2	1.8	19.5
医薬保健学域	604	63.7	13.2	0.8	23.8
医学類	121	62.8	14.9	1.7	22.3
薬学類・創薬科学類	64	76.6	3.1	1.6	20.3
薬学類	34	64.7	5.9	0.0	29.4
創薬科学類	46	56.5	10.9	0.0	34.8
保健学類	339	62.5	15.6	0.6	23.0

※「全体」より5ポイント以上高い値に網掛け

■ 「かなり負担に感じている（と思う）」 「ある程度負担に感じている（と思う）」の合計は全体で61.3%にのぼる。

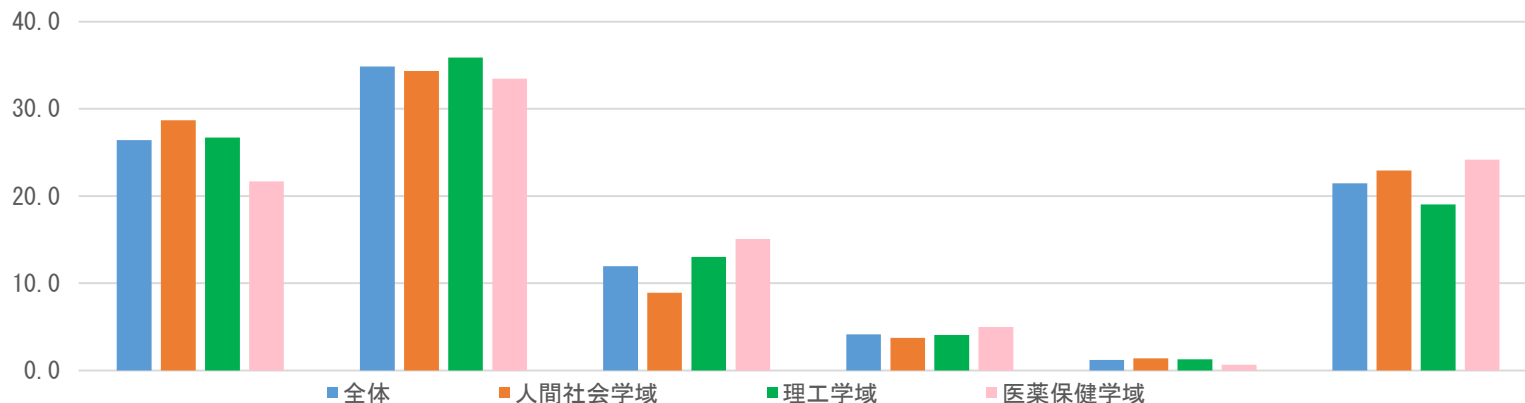

調査数		かなり負担に感じている (と思う)	ある程度負担に感じている (と思う)	どちらともいえない (と思う)	余り負担に感じてない (と思う)	全く負担に感じていない (と思う)	無回答
全体	3010	26.4	34.9	12.0	4.1	1.2	21.5
自宅生	581	31.2	43.9	16.4	4.8	1.9	1.9
自宅外生	1854	33.1	42.8	14.2	5.2	1.3	3.3
人間社会学域	1077	28.7	34.4	8.9	3.7	1.4	22.9
人文学類	263	25.5	35.7	9.1	4.2	1.5	24.0
法学類	199	30.2	34.7	6.0	3.0	0.0	26.1
経済学類	222	29.7	34.2	10.4	3.2	2.3	20.3
学校教育学類	165	28.5	33.3	10.3	2.4	1.2	24.2
地域創造学類	133	31.6	36.1	8.3	5.3	3.0	15.8
国際学類	95	28.4	29.5	9.5	5.3	0.0	27.4
理工学域	1329	26.7	35.9	13.0	4.1	1.3	19.0
数物科学類	170	27.6	37.6	10.0	7.1	0.0	17.6
物質化学類	172	23.8	34.9	16.3	4.1	2.3	18.6
機械工学類	287	27.2	35.9	12.9	1.7	1.4	20.9
電子情報学類	217	26.7	39.2	11.1	2.8	0.9	19.4
環境デザイン学類	257	26.5	35.4	14.4	5.4	1.6	16.7
自然システム学類	226	27.9	32.7	13.3	4.4	1.3	20.4
医薬保健学域	604	21.7	33.4	15.1	5.0	0.7	24.2
医学類	121	9.1	29.8	25.6	10.7	1.7	23.1
薬学類・創薬科学類	64	20.3	37.5	14.1	7.8	0.0	20.3
薬学類	34	14.7	38.2	11.8	5.9	0.0	29.4
創薬科学類	46	15.2	32.6	15.2	2.2	0.0	34.8
保健学類	339	28.0	33.6	11.8	2.7	0.6	23.3

※「全体」より5ポイント以上高い値に網掛け

■ 「授業」が62.7%と突出して高く、次いで「友人との交流」、「趣味・娯楽」、「学内の課外活動（サークルなど）」の順で高い。

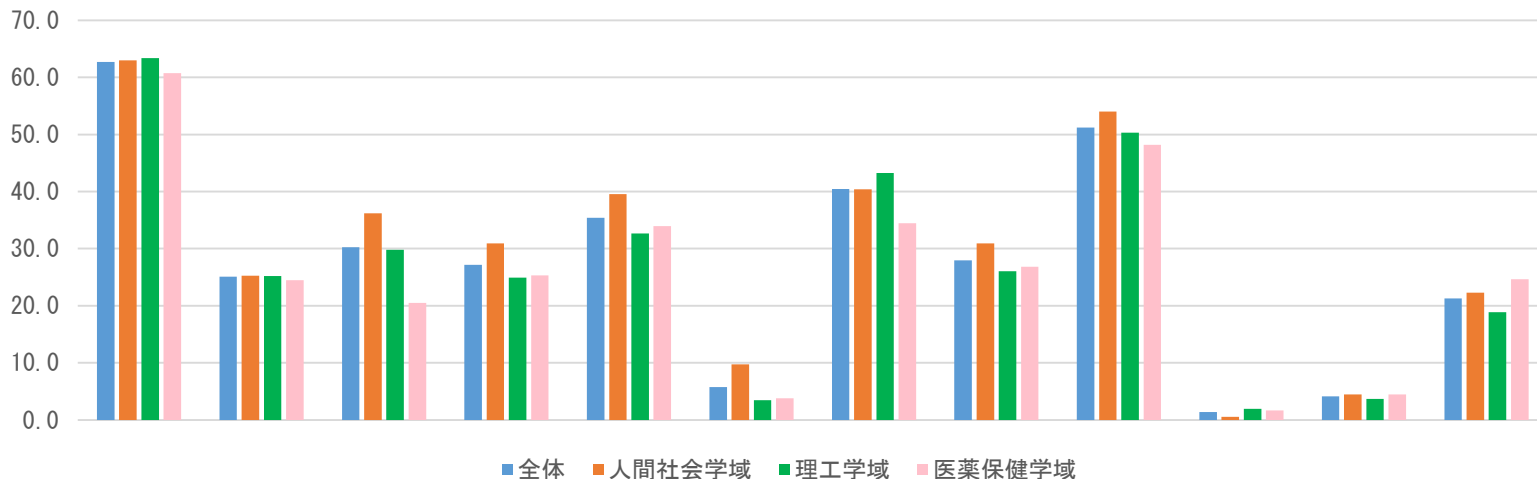

		授業	授業に関連する予習・復習	授業に関連しない勉強(資格試験、英会話など)	アルバイト	学内の課外活動(サークルなど)	学外の課外活動(ボランティア・NPO団体など)	趣味・娯楽	お金を蓄えること	友人との交流	特にな	その他	無回答	
調査数		3010	251	302	271	354	58	40.5	27.9	51.2	1.4	4.1	21.3	
全体		62.7	25.1	30.2	27.1	35.4	5.8	40.5	27.9	51.2	1.4	4.1	21.3	
自宅生		581	76.1	28.7	33.9	42.2	39.2	6.5	53.0	41.0	61.3	1.5	9.5	2.2
自宅外生		1849	77.8	31.7	38.4	30.9	45.1	7.3	49.0	32.5	64.0	1.8	4.5	2.9
所属学域・学類別	人間社会学域	1077	63.0	25.3	36.2	30.9	39.6	9.7	40.4	30.9	54.0	0.6	4.5	22.3
	人文学類	263	63.9	28.5	32.3	29.3	38.0	7.2	41.4	33.5	49.8	0.8	7.2	23.2
	法学類	199	62.8	29.6	32.2	27.6	34.7	5.5	39.7	26.1	48.7	0.5	5.5	25.6
	経済学類	222	60.8	20.3	38.3	33.3	42.8	7.7	43.7	28.8	59.5	0.0	0.5	19.8
	学校教育学類	165	60.6	23.6	27.9	29.1	36.4	15.2	35.2	27.9	52.7	1.8	1.2	24.8
	地域創造学類	133	66.2	14.3	42.1	35.3	51.9	15.8	47.4	36.8	66.9	0.0	6.0	15.0
	国際学類	95	65.3	36.8	56.8	33.7	34.7	12.6	30.5	35.8	48.4	0.0	7.4	24.2
	理工学域	1329	63.4	25.2	29.8	24.9	32.7	3.5	43.3	26.0	50.3	2.0	3.7	18.9
	数物科学類	170	63.5	32.9	29.4	27.1	32.4	2.4	47.1	28.8	51.2	1.2	4.1	17.6
	物質化学類	172	63.4	22.1	28.5	21.5	34.9	1.2	39.5	24.4	47.1	2.3	2.3	19.2
	機械工学類	287	64.8	27.2	29.6	24.0	31.7	3.5	40.4	22.0	47.4	3.1	3.1	20.9
	電子情報学類	217	66.2	28.6	28.1	23.0	32.3	2.3	46.5	27.2	48.4	1.4	3.2	18.4
	環境デザイン学類	257	60.7	19.1	30.0	25.3	33.9	4.3	46.7	25.3	56.8	0.8	6.2	16.7
	自然システム学類	226	59.7	23.0	32.7	28.3	31.4	6.2	39.8	30.1	50.4	2.7	2.7	19.9
	医薬保健学域	604	60.8	24.5	20.5	25.3	33.9	3.8	34.4	26.8	48.2	1.7	4.5	24.7
	医学類	121	55.4	28.9	32.2	17.4	35.5	5.0	37.2	19.0	45.5	2.5	4.1	24.0
	薬学類・創薬科学類	64	76.6	51.6	18.8	29.7	40.6	3.1	35.9	31.3	56.3	0.0	0.0	18.8
	薬学類	34	52.9	20.6	29.4	11.8	14.7	5.9	35.3	14.7	50.0	5.9	5.9	29.4
	創薬科学類	46	41.3	23.9	17.4	6.5	19.6	2.2	32.6	19.6	32.6	8.7	8.7	34.8
	保健学類	339	63.1	18.3	16.2	31.3	36.0	3.5	33.3	31.0	49.6	0.3	4.7	24.2

※「全体」より5ポイント以上高い値に網掛け

■ 最も大切に考えていることも「授業」が突出している。

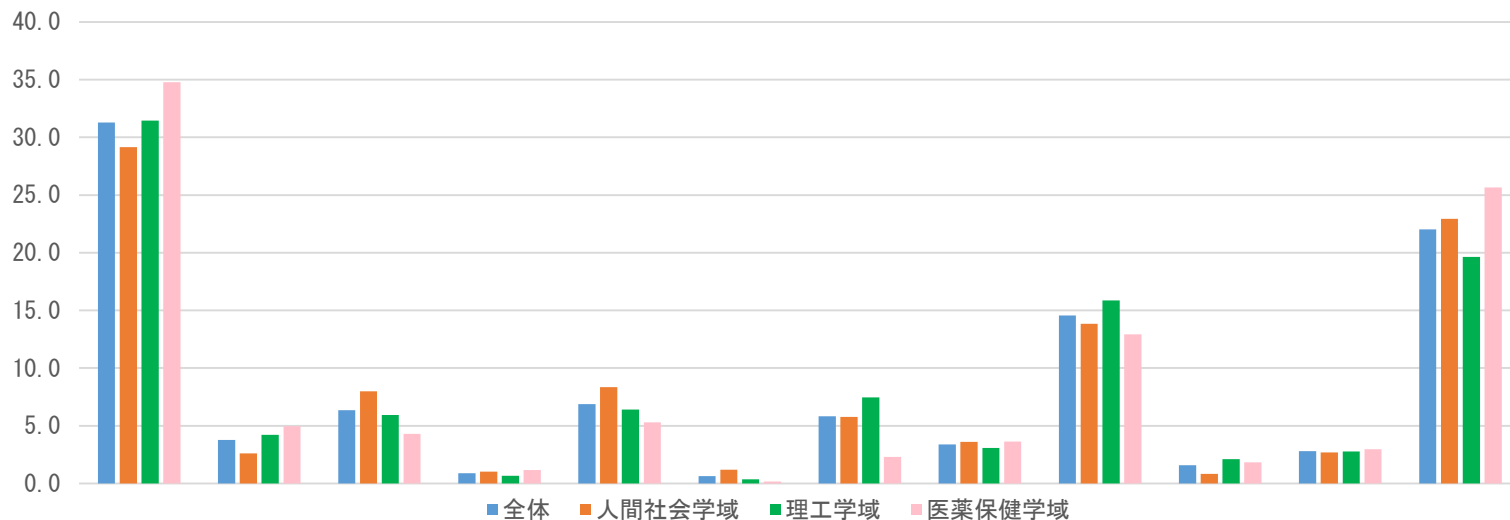

調査数		授業	授業に関連する予習・復習	授業に関連しない勉強(資格試験、英会話など)	アルバイト	学内の課外活動(サークルなど)	学外の課外活動(ボランティア・NPO団体など)	趣味・娯楽	お金を蓄えること	友人との交流	特にない	その他	無回答
全体	3010	31.3	3.8	6.3	0.9	6.9	0.6	5.8	3.4	14.6	1.6	2.8	22.0
自宅生	581	38.2	3.8	6.4	1.0	9.0	0.9	8.4	7.1	14.6	1.5	6.0	3.1
自宅外生	1849	38.7	5.0	8.3	1.1	8.4	0.8	6.8	3.3	19.0	2.1	2.6	3.9
人間社会学域	1077	29.2	2.6	8.0	1.0	8.4	1.2	5.8	3.6	13.8	0.8	2.7	22.9
人文学類	263	30.0	3.0	5.3	1.5	7.6	1.1	6.1	4.6	11.0	1.5	4.9	23.2
法学類	199	27.6	4.5	7.5	0.5	6.5	1.0	6.5	4.0	11.6	1.0	2.5	26.6
経済学類	222	27.9	1.8	11.3	0.9	8.6	0.5	8.1	3.6	16.7	0.5	0.5	19.8
学校教育学類	165	30.3	1.2	3.6	0.6	10.3	2.4	3.6	4.2	15.8	0.6	1.2	26.1
地域創造学類	133	28.6	0.0	11.3	1.5	12.0	2.3	5.3	0.8	18.8	0.0	3.8	15.8
国際学類	95	31.6	5.3	11.6	1.1	5.3	0.0	2.1	3.2	9.5	1.1	3.2	26.3
理工学域	1329	31.5	4.2	5.9	0.7	6.4	0.4	7.4	3.1	15.9	2.1	2.8	19.6
数物科学類	170	31.8	8.8	7.1	1.2	7.6	0.0	7.1	1.2	12.9	1.2	2.4	18.8
物質化学類	172	30.8	4.1	3.5	0.0	10.5	0.0	8.1	2.3	15.7	3.5	2.3	19.2
機械工学類	287	33.4	3.5	4.9	0.7	5.6	0.0	7.0	2.4	14.3	3.1	3.5	21.6
電子情報学類	217	33.2	3.2	4.6	1.4	3.7	0.9	9.2	2.8	18.0	0.9	1.8	20.3
環境デザイン学類	257	28.4	1.9	8.9	0.4	6.6	0.4	7.8	5.1	18.3	0.8	3.9	17.5
自然システム学類	226	31.0	5.3	6.2	0.4	5.8	0.9	5.8	4.0	15.5	3.1	2.2	19.9
医薬保健学域	604	34.8	5.0	4.3	1.2	5.3	0.2	2.3	3.6	12.9	1.8	3.0	25.7
医学類	121	27.3	7.4	7.4	0.0	9.1	0.0	0.8	2.5	16.5	2.5	2.5	24.0
薬学類・創薬科学類	64	50.0	10.9	1.6	1.6	3.1	0.0	1.6	3.1	7.8	0.0	0.0	20.3
薬学類	34	26.5	2.9	2.9	0.0	0.0	0.0	5.9	2.9	23.5	5.9	0.0	29.4
創薬科学類	46	32.6	2.2	4.3	0.0	2.2	0.0	2.2	2.2	6.5	6.5	4.3	37.0
保健学類	338	35.7	3.5	3.8	1.8	5.3	0.3	2.7	4.4	12.4	0.9	3.8	25.4

※「全体」より5ポイント以上高い値に網掛け

貯金する目的（複数回答）

■ 「旅行」が36.3%，「車・バイクの購入」が20.6%

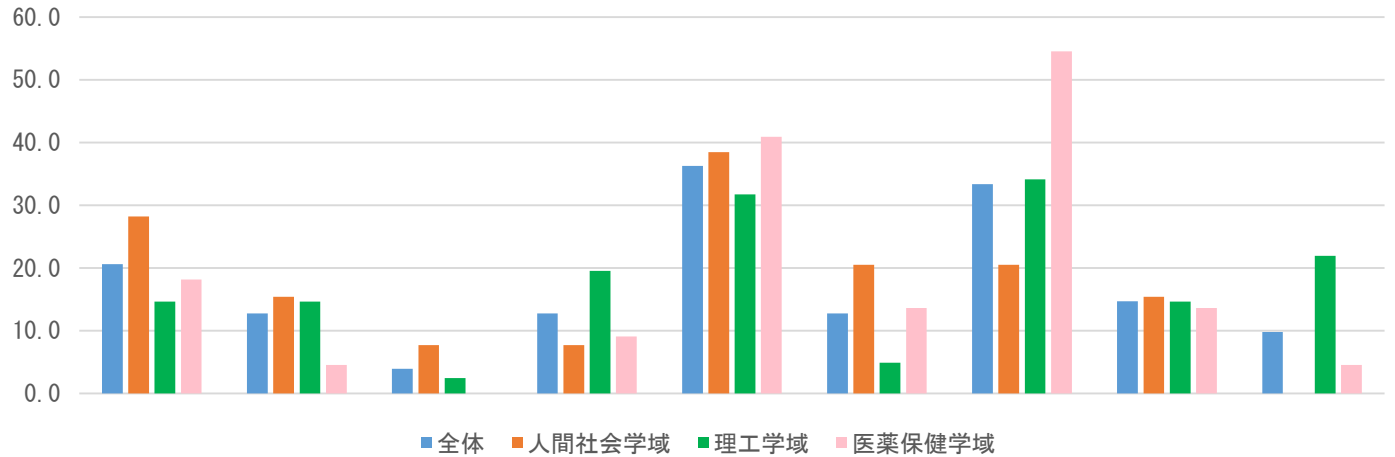

調査数	貯金する目的 (%)									無回答
	車・バイクの購入	引っ越し	大学の授業以外の受講費	就職活動費	旅行	留学	その他在学中の支出に備えて	その他	無回答	
全体	102	20.6	12.7	3.9	12.7	36.3	12.7	33.3	14.7	9.8
自宅生	41	19.5	9.8	2.4	14.6	41.5	0.0	36.6	17.1	2.4
自宅外生	61	21.3	14.8	4.9	11.5	32.8	21.3	42.6	18.0	0.0
人間社会学域	39	28.2	15.4	7.7	7.7	38.5	20.5	20.5	15.4	0.0
人文学類	12	41.7	33.3	8.3	0.0	33.3	16.7	25.0	16.7	0.0
法学類	8	25.0	12.5	0.0	25.0	25.0	0.0	0.0	12.5	0.0
経済学類	8	12.5	12.5	0.0	0.0	50.0	25.0	25.0	25.0	0.0
学校教育学類	7	28.6	0.0	28.6	14.3	57.1	14.3	14.3	0.0	0.0
地域創造学類	1	0.0	0.0	0.0	0.0	0.0	100.0	100.0	100.0	0.0
国際学類	3	33.3	0.0	0.0	0.0	33.3	66.7	33.3	0.0	0.0
理工学域	41	14.6	14.6	2.4	19.5	31.7	4.9	34.1	14.6	22.0
数物科学類	2	0.0	50.0	0.0	0.0	0.0	0.0	50.0	0.0	50.0
物質化学類	4	25.0	25.0	0.0	25.0	25.0	0.0	25.0	25.0	25.0
機械工学類	7	14.3	0.0	0.0	0.0	28.6	0.0	42.9	14.3	42.9
電子情報学類	6	16.7	16.7	0.0	33.3	33.3	0.0	50.0	16.7	16.7
環境デザイン学類	13	15.4	15.4	7.7	15.4	30.8	15.4	23.1	15.4	15.4
自然システム学類	9	11.1	11.1	0.0	33.3	44.4	0.0	33.3	11.1	11.1
医薬保健学域	22	18.2	4.5	0.0	9.1	40.9	13.6	54.5	13.6	4.5
医学類	3	0.0	0.0	0.0	0.0	100.0	33.3	66.7	0.0	0.0
薬学類・創薬科学類	2	0.0	0.0	0.0	0.0	0.0	0.0	100.0	0.0	0.0
薬学類	1	0.0	0.0	0.0	0.0	0.0	0.0	0.0	100.0	0.0
創薬科学類	1	0.0	0.0	0.0	0.0	0.0	0.0	100.0	0.0	0.0
保健学類	15	26.7	6.7	0.0	13.3	40.0	13.3	46.7	13.3	6.7

※「全体」より5ポイント以上高い値に網掛け

■ 各項目で割合の高かったのは次のとおり。

- ・とても充実している・・・「学内の課外活動（サークルなど）」

調査数		授業	授業に関連した予習・復習	授業に関連しない勉学 (資格試験・英会話など)	アルバイト	学内の課外活動 (サークルなど)	学外の課外活動 (ボランティア・NPO団体など)	趣味・娯楽	お金を蓄えること	友人との交流
全体	3010	7.4	3.9	3.8	6.7	16.3	2.9	10.6	2.6	13.9
自宅生	581	9.1	4.1	4.3	10.8	17.2	2.9	12.4	2.2	13.8
自宅外生	1849	9.2	5.0	4.9	7.6	21.1	3.8	13.3	3.6	18.2
人間社会学域	1077	5.8	2.4	3.4	7.1	18.0	3.5	11.8	2.2	14.4
人文学類	263	5.7	2.3	1.5	9.1	16.3	1.1	10.3	1.9	11.8
法学類	199	6.0	4.0	2.5	6.0	13.6	3.5	9.5	2.5	13.1
経済学類	222	4.5	2.7	2.7	7.7	18.0	2.3	11.3	1.8	11.3
学校教育学類	165	8.5	1.8	7.3	7.9	22.4	5.5	14.5	4.2	15.8
地域創造学類	133	5.3	1.5	4.5	6.8	21.8	9.8	18.0	1.5	21.1
国際学類	95	5.3	1.1	4.2	2.1	18.9	1.1	8.4	1.1	20.0
理工学域	1329	7.4	4.6	3.8	6.1	15.2	2.3	10.8	2.7	13.5
数物科学類	170	8.8	5.9	4.7	1.8	18.8	1.8	11.8	0.6	12.9
物質化学類	172	8.1	4.7	3.5	6.4	15.7	1.7	11.0	1.2	12.8
機械工学類	287	6.3	3.1	3.1	6.3	12.5	1.7	10.5	2.8	14.6
電子情報学類	217	4.6	4.1	3.7	5.5	18.0	2.3	8.8	3.2	10.6
環境デザイン学類	257	7.8	4.7	3.5	9.3	11.7	2.3	11.3	4.3	13.2
自然システム学類	226	9.3	5.8	4.9	5.8	16.8	4.0	11.5	3.1	15.9
医薬保健学域	604	10.3	4.8	4.5	7.5	15.7	3.0	8.1	3.1	13.9
医学類	121	9.1	5.0	7.4	9.1	17.4	4.1	9.1	5.0	12.4
薬学類・創薬科学類	64	10.9	6.3	3.1	9.4	15.6	1.6	9.4	3.1	18.8
薬学類	34	11.8	8.8	2.9	0.0	5.9	0.0	5.9	0.0	2.9
創薬科学類	46	4.3	0.0	0.0	0.0	8.7	0.0	4.3	0.0	8.7
保健学類	339	11.2	4.7	4.4	8.3	17.1	3.5	8.3	3.2	15.3

※「全体」より5ポイント以上高い値に網掛け

■ 各項目で割合の高かったのは次のとおり。

・まあ充実している・・・「授業」, 「趣味・娯楽」

調査数		授業	授業に関連した予習・復習	授業に関連しない勉強 (資格試験・英会話など)	アルバイト	学内の課外活動 (サークルなど)	学外の課外活動 (ボランティア・NPO団体など)	趣味・娯楽	お金を蓄えること	友人との交流	
全体	3010	30.8	13.5	11.6	17.9	20.2	5.7	29.2	11.4	27.5	
自宅生	581	36.1	15.5	13.1	25.6	21.5	8.1	39.8	17.0	34.4	
自宅外生	1849	38.5	17.0	14.7	21.0	25.9	6.7	34.9	13.2	33.9	
所属学域・学類別	人間社会学域	1077	33.3	13.3	13.3	20.3	21.8	7.4	29.8	12.2	29.4
	人文学類	263	40.3	12.9	14.4	16.7	22.1	5.3	31.2	9.9	28.9
	法学類	199	29.6	13.6	11.6	14.6	23.6	6.0	28.1	12.6	26.1
	経済学類	222	27.9	15.3	14.4	26.6	21.2	6.3	31.5	18.0	31.5
	学校教育学類	165	33.9	12.1	10.3	20.0	20.6	11.5	30.3	9.1	32.7
	地域創造学類	133	36.8	9.8	12.8	23.3	24.1	9.8	30.1	13.5	30.1
	国際学類	95	28.4	15.8	16.8	24.2	17.9	8.4	24.2	7.4	26.3
	理工学域	1329	29.6	14.1	10.9	17.2	19.5	5.0	30.6	11.4	26.9
	数物科学類	170	34.1	15.3	14.7	16.5	20.6	3.5	31.8	8.2	27.1
	物質化学類	172	29.1	10.5	6.4	10.5	21.5	2.9	25.6	10.5	28.5
	機械工学類	287	31.0	16.4	8.7	18.1	17.4	4.5	27.9	9.1	19.5
	電子情報学類	217	28.6	11.1	8.8	13.8	17.1	4.1	31.8	10.6	24.9
	環境デザイン学類	257	28.4	16.0	14.0	19.5	22.2	7.8	34.2	14.4	34.6
	自然システム学類	226	27.4	13.7	12.8	22.1	19.0	6.2	31.9	14.6	28.3
	医薬保健学域	604	28.6	12.7	10.3	15.2	18.9	4.3	25.0	10.3	25.5
	医学類	121	24.0	14.9	10.7	7.4	17.4	5.0	23.1	9.1	24.0
	薬学類・創薬科学類	64	40.6	14.1	6.3	10.9	28.1	3.1	26.6	10.9	29.7
	薬学類	34	26.5	14.7	11.8	8.8	11.8	2.9	26.5	17.6	38.2
	創薬科学類	46	26.1	4.3	8.7	4.3	10.9	0.0	15.2	6.5	15.2
	保健学類	339	28.6	12.7	10.9	20.9	19.5	5.0	26.5	10.3	25.4

※「全体」より5ポイント以上高い値に網掛け

■ 各項目で割合の高かったのは次のとおり。

・ふつう・・・「授業に関連した予習・復習」

調査数		授業	授業に関連した予習・復習	授業に関連しない勉学 (資格試験・英会話など)	アルバイト	学内の課外活動 (サークルなど)	学外の課外活動 (ボランティア・NPO団体など)	趣味・娯楽	お金を蓄えること	友人との交流
全体	3010	30.0	36.8	26.5	25.2	21.2	22.5	27.5	31.9	26.3
自宅生	581	39.8	48.9	35.3	33.0	28.6	29.6	31.0	38.2	35.1
自宅外生	1849	36.2	44.3	32.0	30.4	25.4	27.1	35.0	39.6	31.6
人間社会学域	1077	27.6	34.8	22.7	22.1	17.6	18.3	26.4	29.4	23.2
人文学類	263	22.4	35.0	17.9	20.5	17.5	14.1	26.6	31.6	22.8
法学類	199	28.1	32.2	21.6	21.6	19.1	20.6	25.1	26.6	25.1
経済学類	222	32.0	33.3	27.0	18.9	17.1	18.9	27.0	27.5	25.7
学校教育学類	165	27.9	41.2	27.3	23.0	17.0	20.6	23.6	34.5	19.4
地域創造学類	133	30.8	33.1	23.3	24.8	17.3	18.8	25.6	27.8	21.8
国際学類	95	25.3	34.7	20.0	29.5	17.9	18.9	32.6	27.4	23.2
理工学域	1329	33.6	38.9	30.5	28.3	23.4	25.7	28.4	33.3	29.5
数物科学類	170	28.8	38.8	27.6	31.2	20.0	27.6	30.0	32.9	25.9
物質化学類	172	37.2	39.0	29.1	25.0	21.5	22.1	33.7	32.0	30.8
機械工学類	287	30.7	37.6	31.4	33.4	26.5	27.5	28.2	33.8	36.6
電子情報学類	217	36.4	40.6	30.4	26.7	23.5	27.2	27.6	35.5	30.4
環境デザイン学類	257	36.6	40.9	35.8	28.0	23.0	24.1	28.0	34.6	26.8
自然システム学類	226	31.9	36.7	27.0	23.9	23.9	24.8	24.3	30.1	24.3
医薬保健学域	604	26.5	35.8	24.5	23.8	22.7	22.8	27.8	33.1	24.7
医学類	121	23.1	29.8	22.3	22.3	24.8	23.1	26.4	28.9	18.2
薬学類・創薬科学類	64	25.0	39.1	17.2	20.3	26.6	14.1	31.3	42.2	26.6
薬学類	34	26.5	29.4	26.5	29.4	32.4	35.3	26.5	35.3	20.6
創薬科学類	46	28.3	47.8	28.3	26.1	28.3	28.3	28.3	32.6	21.7
保健学類	339	27.7	36.3	26.0	24.2	19.5	22.4	27.7	32.7	27.4

※「全体」より5ポイント以上高い値に網掛け

■ 各項目で割合の高かったのは次のとおり。

・あまり充実していない・・・「授業に関連しない勉学（資格試験・英会話など）」

		調査数	授業	授業に関連した予習・復習	授業に関連しない勉学 (資格試験・英会話など)	アルバイト	学内の課外活動 (サークルなど)	学外の課外活動 (ボランティア・NPO団体など)	趣味・娯楽	お金を蓄えること	友人との交流
全体		3010	6.2	17.3	20.8	7.8	5.8	10.7	7.1	19.2	6.3
自宅生		581	8.1	22.0	26.5	7.2	7.7	13.1	8.8	23.6	8.3
自宅外生		1849	7.6	21.3	25.5	10.4	7.1	13.3	8.8	23.8	7.6
所属学域・学類別	人間社会学域	1077	6.6	19.7	22.8	7.9	6.0	12.9	6.1	20.8	5.8
	人文学類	263	6.1	20.9	27.4	8.0	6.1	14.1	6.1	19.0	8.4
	法学類	199	6.5	18.1	22.1	10.1	4.0	8.0	8.0	21.1	5.0
	経済学類	222	9.0	19.4	19.8	6.3	7.7	11.3	4.1	20.3	5.4
	学校教育学類	165	1.8	15.2	19.4	6.7	1.8	14.5	5.5	18.2	4.2
	地域創造学類	133	5.3	28.6	22.6	10.5	9.8	17.3	6.8	24.1	6.0
	国際学類	95	12.6	15.8	25.3	5.3	8.4	14.7	7.4	26.3	4.2
	理工学域	1329	6.5	16.5	20.0	8.2	6.2	9.7	7.4	19.9	6.5
	数物科学類	170	4.7	14.1	15.3	8.2	3.5	10.6	4.7	21.8	8.8
	物質化学類	172	4.1	20.9	19.2	9.9	4.7	9.9	8.7	25.0	5.2
	機械工学類	287	6.6	16.7	22.6	8.4	6.3	5.9	8.0	20.9	5.6
	電子情報学類	217	6.9	14.7	21.2	7.8	5.1	8.8	7.8	15.7	8.3
	環境デザイン学類	257	7.4	16.7	19.8	7.8	10.5	13.2	6.2	19.5	3.5
	自然システム学類	226	8.0	15.9	19.9	7.5	5.3	10.6	8.4	18.1	8.4
	医薬保健学域	604	5.1	15.1	19.0	6.8	4.8	8.9	8.4	14.7	6.6
	医学類	121	8.3	17.4	19.8	8.3	3.3	10.7	8.3	14.0	14.9
	薬学類・創薬科学類	64	1.6	17.2	26.6	14.1	6.3	9.4	10.9	15.6	3.1
	薬学類	34	0.0	8.8	14.7	2.9	5.9	2.9	8.8	11.8	5.9
	創薬科学類	46	4.3	10.9	17.4	10.9	8.7	10.9	13.0	13.0	10.9
	保健学類	339	5.3	15.0	18.0	4.7	4.4	8.6	7.4	15.3	3.8

※「全体」より5ポイント以上高い値に網掛け

■ 各項目で割合の高かったのは次のとおり。

・まったく充実していない・・・「学外の課外活動（ボランティア・NPO団体など）」

調査数		授業	授業に関連した予習・復習	授業に関連しない勉学 (資格試験・英会話など)	アルバイト	学内の課外活動 (サークルなど)	学外の課外活動 (ボランティア・NPO団体など)	趣味・娯楽	お金を蓄えること	友人との交流
全体	3010	2.5	4.7	13.2	18.1	12.2	33.5	1.9	11.1	2.2
自宅生	581	3.1	5.0	14.8	16.5	17.7	38.4	2.9	13.4	3.1
自宅外生	1849	3.1	6.1	16.8	24.2	14.2	42.3	2.2	13.7	2.5
人間社会学域	1077	2.7	5.4	13.0	17.4	11.0	32.0	1.6	10.7	2.1
人文学類	263	1.1	4.2	13.7	20.2	11.8	38.8	0.8	12.5	2.3
法学類	199	3.5	6.0	14.1	19.6	11.6	33.2	2.0	9.5	3.5
経済学類	222	3.6	6.3	12.6	16.7	12.2	37.4	3.2	9.0	2.7
学校教育学類	165	2.4	3.0	9.7	15.2	10.9	20.0	0.6	7.3	0.6
地域創造学類	133	3.8	8.3	18.8	16.5	7.5	25.6	1.5	15.0	2.3
国際学類	95	2.1	5.3	7.4	11.6	10.5	28.4	1.1	11.6	0.0
理工学域	1329	2.3	4.4	13.1	18.7	14.1	35.1	1.8	11.4	2.4
数物科学類	170	3.5	5.9	15.9	21.2	14.7	33.5	1.2	14.7	4.1
物質化学類	172	2.3	5.8	21.5	28.5	17.4	43.6	1.7	12.2	2.9
機械工学類	287	2.8	3.1	11.1	11.1	14.6	37.3	2.8	11.1	1.4
電子情報学類	217	1.4	6.0	12.9	23.0	13.4	33.6	1.8	12.4	3.7
環境デザイン学類	257	1.6	2.3	7.8	15.6	12.5	31.9	0.8	7.8	1.9
自然システム学類	226	2.2	4.9	13.3	18.6	12.8	31.9	2.2	11.5	1.3
医薬保健学域	604	2.8	4.1	13.9	18.0	9.9	32.6	2.8	11.1	1.7
医学類	121	7.4	5.0	11.6	24.8	9.1	28.9	4.1	14.0	2.5
薬学類・創薬科学類	64	0.0	1.6	25.0	23.4	1.6	48.4	0.0	6.3	0.0
薬学類	34	2.9	8.8	14.7	29.4	14.7	29.4	2.9	5.9	0.0
創薬科学類	46	2.2	2.2	10.9	21.7	8.7	26.1	2.2	13.0	8.7
保健学類	339	1.8	4.1	13.0	13.0	11.5	32.2	2.9	11.2	0.9

※「全体」より5ポイント以上高い値に網掛け

● 回答原文のまま

- ・就職活動 ある程度充実している
- ・将来に向けての準備はあまり充実していない
- ・学位論文作成のスケジュールがうまく把握できなかった。
- ・恋愛：充実していない
- ・自炊生活
- ・現在は住んでいる寮に大変充実感を感じているが、同時に、一年半後に無くなることを考えると現在の充実感が空虚なものを感じる
- ・恋愛すること もうちょっと充実させたい
- ・アルバイト、課外活動は、全くしていないし、只今、休学中。今年の後期に、退学。
- ・健康。充実していない（体調不良がち）
- ・大学の授業の予復習が多くアルバイトも人手不足のため忙しく、睡眠時間やしっかりとした食事を摂る時間が確保できず健康に関してはあまり充実していない。
- ・学校生活は最高です
- ・地域の伝統舞踊や祭りに多く参加しており、とても充実している
- ・家族の仲が円満であるため十分に満足している。
- ・論文を執筆しながら、あらたな視点に気づくとき
- ・学校の単位や授業には関係ないが、個人的な研究活動をしており、ある程度充実している。
- ・家族との連絡もまあ充実している。
- ・金沢大学で私の勉強したい専門がないので、あまり充実していませんが、自分でそれなりにやっています。
- ・プログラミング
- ・大学生活のなかで仲間ととても充実した時間を過ごせている。
- ・研究にある程度集中できているので満足している
- ・研究活動 → とても充実している
- ・家族と過ごす時間や、人と会話する時間を持つことが大変充実している。

● 回答原文のまま

- ・卒業研究 ある程度充実
- ・将来どんな職業につくかについて、自分で積極的に調べているので充実している。
- ・研究活動 とても充実している
- ・今で満足している
- ・趣味等はあまりお金がかからないため、自分の負担があまりなくリフレッシュできている
- ・研究を頑張っています
- ・共同研究 充実している
- ・やりがいがあり充実している
- ・修了研究の充実度は普通である。
- ・社会勉強
- ・地方の国立医大とか半分以上の私立の医大なら再受験して合格しそうな勢い、頑張っ医学部に移りたいです
- ・恋愛 全く充実していない
- ・研究 充実している
- ・生活環境に少々の不満あり。
- ・なるべく新書を読んで、知識を得ようと心がけている
- ・研究：あまり充実していない
- ・研究室での研究は上手いかわからないが充実はしていると思う。
- ・よく遊ぶ

今後の自分の収支状況を考えて思うこと

■ 各項目で割合の高かったのは次のとおり。

- ・全く支障はなさそう・・・「授業」

調査数		授業	授業に関連した予習・復習	授業に関連しない勉学 (資格試験・英会話など)	アルバイト	学内の課外活動 (サークルなど)	学外の課外活動 (ボランティア・NPO団体など)	趣味・娯楽	お金を蓄えること	友人との交流
全体	3010	16.4	15.8	11.9	11.8	11.0	14.2	8.0	8.1	9.5
自宅生	581	21.9	21.3	16.9	16.0	16.0	19.3	10.7	9.8	12.4
自宅外生	1849	19.7	19.0	14.0	14.1	12.9	17.0	9.7	10.1	11.5
人間社会学域	1077	18.4	18.3	12.6	13.1	12.6	15.4	9.3	9.6	11.0
人文学類	263	22.8	22.1	13.3	14.1	14.4	16.3	8.4	7.6	9.9
法学類	199	14.1	15.1	10.6	11.6	11.1	15.1	7.0	9.0	11.6
経済学類	222	20.3	20.3	14.0	14.4	15.3	18.9	12.2	10.8	11.3
学校教育学類	165	14.5	13.3	11.5	9.7	9.1	9.7	7.9	7.9	9.1
地域創造学類	133	18.8	19.5	15.0	16.5	12.0	16.5	11.3	12.8	13.5
国際学類	95	16.8	16.8	10.5	11.6	11.6	13.7	9.5	11.6	11.6
理工学域	1329	14.8	14.1	10.5	10.9	10.0	13.3	7.6	7.4	9.0
数物科学類	170	20.6	18.8	14.1	14.1	12.4	15.3	10.0	10.0	11.2
物質化学類	172	16.9	15.1	9.9	12.2	9.9	14.0	8.1	7.0	9.3
機械工学類	287	14.6	13.9	12.2	11.5	12.2	15.3	9.4	8.7	8.7
電子情報学類	217	14.3	14.3	9.7	11.1	9.7	13.4	8.8	7.8	11.1
環境デザイン学類	257	10.5	10.1	8.2	8.9	7.4	10.1	3.5	3.9	6.2
自然システム学類	226	14.6	14.2	9.3	8.8	8.8	12.4	6.6	7.5	8.4
医薬保健学域	604	16.2	15.4	13.7	11.4	10.4	14.1	6.8	7.1	7.9
医学類	121	22.3	20.7	17.4	14.9	13.2	17.4	9.9	7.4	11.6
薬学類・創薬科学類	64	20.3	17.2	14.1	9.4	7.8	14.1	3.1	6.3	6.3
薬学類	34	5.9	11.8	8.8	8.8	8.8	11.8	2.9	5.9	2.9
創薬科学類	46	10.9	8.7	10.9	10.9	6.5	8.7	6.5	8.7	8.7
保健学類	339	15.0	14.5	13.3	10.9	10.6	13.9	6.8	7.1	7.4

※「全体」より5ポイント以上高い値に網掛け

今後の自分の収支状況を考えて思うこと

■ 各項目で割合の高かったのは次のとおり。

・あまり支障はなさそう・・・「授業」

調査数		授業	授業に関連した予習・復習	授業に関連しない勉学 (資格試験・英会話など)	アルバイト	学内の課外活動 (サークルなど)	学外の課外活動 (ボランティア・NPO団体など)	趣味・娯楽	お金を蓄えること	友人との交流
全体	3010	15.0	14.5	13.0	12.4	10.7	9.3	11.1	9.7	11.9
自宅生	581	17.7	17.4	15.1	16.7	13.3	12.0	13.4	13.1	14.5
自宅外生	1849	18.8	18.1	16.4	14.8	13.2	11.3	13.8	11.6	14.7
人間社会学域	1077	15.5	15.2	14.2	13.6	10.7	10.0	10.4	10.3	12.6
人文学類	263	14.4	13.3	15.6	13.7	11.8	8.7	9.9	9.9	12.2
法学類	199	14.6	12.6	10.6	12.1	9.5	8.0	9.0	7.5	12.1
経済学類	222	15.8	16.2	14.9	13.5	11.7	10.8	10.8	11.7	12.6
学校教育学類	165	15.2	13.9	13.9	15.8	9.1	11.5	11.5	11.5	12.1
地域創造学類	133	19.5	22.6	16.5	12.8	13.5	14.3	12.8	12.8	16.5
国際学類	95	14.7	15.8	13.7	14.7	6.3	7.4	8.4	8.4	10.5
理工学域	1329	14.7	13.8	13.2	12.1	11.1	9.1	11.8	9.1	11.7
数物科学類	170	12.9	15.3	15.3	12.4	12.4	8.8	14.7	8.8	11.2
物質化学類	172	14.0	10.5	12.2	12.8	12.8	9.9	10.5	9.9	12.8
機械工学類	287	15.7	15.0	13.2	11.5	9.8	7.7	11.8	8.4	11.1
電子情報学類	217	13.8	12.9	12.9	7.8	9.7	6.9	10.6	6.5	9.7
環境デザイン学類	257	17.5	17.1	14.0	16.0	13.6	13.2	14.8	13.2	15.2
自然システム学類	226	12.8	11.1	11.9	11.9	8.8	8.0	8.4	7.5	10.2
医薬保健学域	604	14.7	14.6	10.4	10.6	9.9	8.4	10.6	9.8	10.8
医学類	121	13.2	14.0	11.6	9.9	13.2	10.7	13.2	12.4	14.0
薬学類・創薬科学類	64	15.6	18.8	15.6	17.2	10.9	7.8	17.2	10.9	7.8
薬学類	34	17.6	14.7	11.8	8.8	8.8	5.9	8.8	5.9	11.8
創薬科学類	46	15.2	15.2	6.5	13.0	15.2	10.9	13.0	10.9	15.2
保健学類	339	14.7	13.9	9.4	9.4	8.0	7.7	8.3	8.8	9.4

※「全体」より5ポイント以上高い値に網掛け

■ 各項目で割合の高かったのは次のとおり。

・変わらない・・・「学外の課外活動（ボランティア・NPO団体など）」

		調査数	授業	授業に関連した予習・復習	授業に関連しない勉強 (資格試験・英会話など)	アルバイト	学内の課外活動 (サークルなど)	学外の課外活動 (ボランティア・NPO団体など)	趣味・娯楽	お金を蓄えること	友人との交流
全体		3010	36.1	38.2	36.1	36.8	36.3	45.1	33.4	36.8	40.6
自宅生		581	42.9	45.3	42.7	42.9	43.4	54.2	39.4	41.8	47.7
自宅外生		1849	45.0	47.7	45.1	46.1	45.3	56.0	41.8	46.4	50.8
所属学域・学類別	人間社会学域	1077	31.6	34.0	31.3	31.3	31.4	40.2	28.8	31.8	35.2
	人文学類	263	28.1	32.7	27.8	31.6	28.5	39.2	27.0	31.6	35.7
	法学類	199	33.7	37.7	33.2	33.2	33.2	43.7	32.7	36.7	37.2
	経済学類	222	32.4	33.3	35.6	32.0	30.6	39.2	30.6	33.3	37.8
	学校教育学類	165	32.1	35.8	30.9	30.9	37.6	41.8	30.3	32.7	33.3
	地域創造学類	133	32.3	33.8	34.6	30.8	31.6	40.6	24.1	26.3	32.3
	国際学類	95	32.6	28.4	23.2	26.3	26.3	34.7	25.3	24.2	30.5
	理工学域	1329	40.6	42.4	40.2	41.2	41.5	49.9	37.9	41.8	45.6
	数物科学類	170	39.4	37.6	35.9	38.2	39.4	47.1	30.6	37.1	42.4
	物質化学類	172	41.3	48.3	45.3	45.9	41.3	51.7	40.1	44.8	45.3
	機械工学類	287	39.4	39.4	36.6	39.7	40.8	48.4	36.6	41.5	46.0
	電子情報学類	217	42.4	42.4	41.9	43.3	41.5	51.6	41.0	41.5	46.1
	環境デザイン学類	257	43.2	46.7	44.7	45.1	44.7	51.4	42.4	45.1	48.6
	自然システム学類	226	37.6	40.3	37.2	35.4	40.7	49.1	35.4	40.3	43.8
	医薬保健学域	604	34.4	36.6	35.6	36.8	33.8	43.2	31.8	34.6	39.1
	医学類	121	28.9	32.2	28.9	38.8	32.2	39.7	32.2	34.7	33.9
	薬学類・創薬科学類	64	35.9	37.5	32.8	40.6	40.6	50.0	34.4	46.9	50.0
	薬学類	34	35.3	32.4	38.2	41.2	44.1	44.1	38.2	44.1	44.1
	創薬科学類	46	34.8	34.8	37.0	37.0	34.8	41.3	30.4	37.0	34.8
	保健学類	339	36.0	38.6	38.1	34.8	31.9	43.4	30.7	31.0	38.9

※「全体」より5ポイント以上高い値に網掛け

今後の自分の収支状況を考えて思うこと

■ 各項目で割合の高かったのは次のとおり。

・やや支障がありそう・・・「趣味・娯楽」

		調査数	授業	授業に関連した予習・復習	授業に関連しない勉強 (資格試験・英会話など)	アルバイト	学内の課外活動 (サークルなど)	学外の課外活動 (ボランティア・NPO団体など)	趣味・娯楽	お金を蓄えること	友人との交流
全体		3010	5.9	5.0	11.0	10.9	12.6	4.3	18.5	14.0	11.3
自宅生		581	7.6	6.0	13.8	12.0	14.5	4.1	22.5	18.1	15.5
自宅外生		1849	7.3	6.3	13.5	13.9	16.0	5.6	22.9	17.0	13.4
所属学域・学類別	人間社会学域	1077	6.4	4.6	12.3	12.0	14.4	5.5	20.3	14.5	13.0
	人文学類	263	6.5	4.2	14.1	11.8	14.8	7.2	23.6	19.4	13.7
	法学類	199	8.0	4.0	14.6	10.1	14.1	3.5	18.6	10.1	9.5
	経済学類	222	5.4	4.1	6.8	12.6	12.6	4.1	18.0	10.4	12.2
	学校教育学類	165	6.1	6.1	12.1	9.7	11.5	4.8	17.0	12.1	15.2
	地域創造学類	133	7.5	4.5	12.8	16.5	17.3	4.5	25.6	19.5	14.3
	国際学類	95	4.2	6.3	14.7	12.6	18.9	10.5	18.9	16.8	14.7
	理工学域	1329	6.2	6.0	10.8	10.7	11.7	3.7	17.3	13.8	10.1
	数物科学類	170	5.9	5.9	10.6	10.6	12.9	5.9	20.0	15.9	10.0
	物質化学類	172	6.4	5.8	11.0	9.3	12.8	4.7	18.6	12.2	12.8
	機械工学類	287	5.9	7.0	11.5	11.5	12.2	4.2	16.4	13.6	10.8
	電子情報学類	217	4.1	4.6	9.7	10.1	10.6	1.4	13.8	14.7	7.4
	環境デザイン学類	257	5.8	4.7	9.3	6.2	9.7	2.7	15.6	12.5	7.8
	自然システム学類	226	9.3	8.0	12.8	16.4	12.8	4.0	20.8	14.2	12.4
	医薬保健学域	604	4.5	3.5	9.3	9.4	11.4	3.3	17.7	13.6	10.8
	医学類	121	3.3	0.8	9.1	5.8	7.4	1.7	12.4	11.6	9.1
	薬学類・創薬科学類	64	4.7	3.1	14.1	6.3	10.9	3.1	18.8	10.9	10.9
	薬学類	34	2.9	2.9	2.9	5.9	2.9	0.0	11.8	5.9	2.9
	創薬科学類	46	4.3	6.5	8.7	4.3	4.3	2.2	13.0	4.3	4.3
保健学類	339	5.0	4.1	9.1	12.4	14.7	4.4	20.6	16.8	13.0	

※「全体」より5ポイント以上高い値に網掛け

今後の自分の収支状況を考えて思うこと

■ 各項目で割合の高かったのは次のとおり。

・かなり支障がありそう・・・「貯金」

調査数		授業	授業に関連した予習・復習	授業に関連しない勉強 (資格試験・英会話など)	アルバイト	学内の課外活動 (サークルなど)	学外の課外活動 (ボランティア・NPO団体など)	趣味・娯楽	お金を蓄えること	友人との交流
全体	3010	1.9	1.3	2.6	2.7	3.7	1.5	3.8	6.2	1.6
自宅生	581	2.9	2.4	3.3	3.3	4.3	1.4	6.0	9.3	1.9
自宅外生	1849	2.2	1.3	3.2	3.3	4.6	2.0	4.2	7.2	1.9
人間社会学域	1077	2.2	1.7	3.1	3.2	4.1	1.8	4.8	7.5	1.8
人文学類	263	2.3	1.5	1.9	1.5	2.7	1.1	4.9	5.3	1.9
法学類	199	3.5	3.5	4.5	6.0	4.5	1.5	5.5	10.1	2.5
経済学類	222	1.4	1.4	3.6	2.3	5.0	1.8	3.6	9.0	1.4
学校教育学類	165	2.4	0.6	1.2	2.4	1.8	0.0	3.0	4.8	0.0
地域創造学類	133	2.3	0.8	1.5	3.8	6.0	4.5	6.8	8.3	3.0
国際学類	95	1.1	2.1	7.4	4.2	6.3	3.2	6.3	8.4	2.1
理工学域	1329	1.7	1.2	2.7	2.6	3.1	1.4	3.2	5.6	1.3
数物科学類	170	1.2	1.8	2.9	3.5	1.8	1.2	4.1	7.6	2.9
物質化学類	172	2.3	0.6	1.7	0.6	3.5	0.6	3.5	7.0	0.6
機械工学類	287	1.7	1.0	3.5	2.4	2.1	1.4	3.1	4.9	0.7
電子情報学類	217	0.9	1.4	1.4	2.8	3.7	0.9	0.9	4.6	1.4
環境デザイン学類	257	1.9	0.0	1.9	1.9	2.3	0.8	2.3	3.9	0.8
自然システム学類	226	2.2	2.7	4.4	4.0	5.3	3.1	5.3	7.1	1.8
医薬保健学域	604	1.7	0.8	1.5	2.0	4.5	1.5	3.3	5.3	1.8
医学類	121	2.5	2.5	3.3	0.8	4.1	0.8	2.5	3.3	0.8
薬学類・創薬科学類	64	0.0	0.0	0.0	1.6	4.7	1.6	3.1	1.6	1.6
薬学類	34	5.9	5.9	5.9	2.9	2.9	5.9	5.9	5.9	5.9
創薬科学類	46	0.0	0.0	2.2	0.0	4.3	2.2	2.2	4.3	2.2
保健学類	339	1.5	0.0	0.6	2.7	4.7	1.2	3.5	6.8	1.8

※「全体」より5ポイント以上高い値に網掛け

● 回答原文のまま

- ・就職活動 あまり支障なさそう
- ・研究活動そのものの継続が困難
- ・将来に向けての準備はあまり支障がない
- ・家族との触れ合いは、普通。
- ・健康。体調不良時すぐに病院に行くのではなく、我慢ができなくなるまで待つ。
- ・交通費
- ・旅行に行く 支障大
- ・携帯電話の代金にかなり支障がありそう。
- ・家族に負担をかけているという意識から、精神的にかなり支障がある。
- ・蓄えていたお金が減る
- ・通院
- ・日々やるべきことが多いためやや支障がある
- ・海外語学研修に行きたいが、支障がありそう
- ・修了研究には特に支障はない。
- ・帰省 かなり支障がある
- ・かなりの金銭的な支出、時間的な負担となっています
- ・研究 支障ない
- ・教習所に行きたいが親の収入が少ないので困っている。
- ・留学するための費用に少し支障がありそうである。
- ・研究：変わらない
- ・研究には全く支障はない
- ・実習にかかる諸経費（交通費、食費、持ち物に関する支出） ある程度支障がある
- ・節約のため食事を抜いて体重の減りが以前より増した
- ・寮を出るための一人暮らしに充てるお金を貯めることに支障がある

IV. アルバイト

1か月の平均的なアルバイトの頻度

■ 38.8%が継続的にアルバイトをしている一方、ほとんどアルバイトをしない学生が26.9%

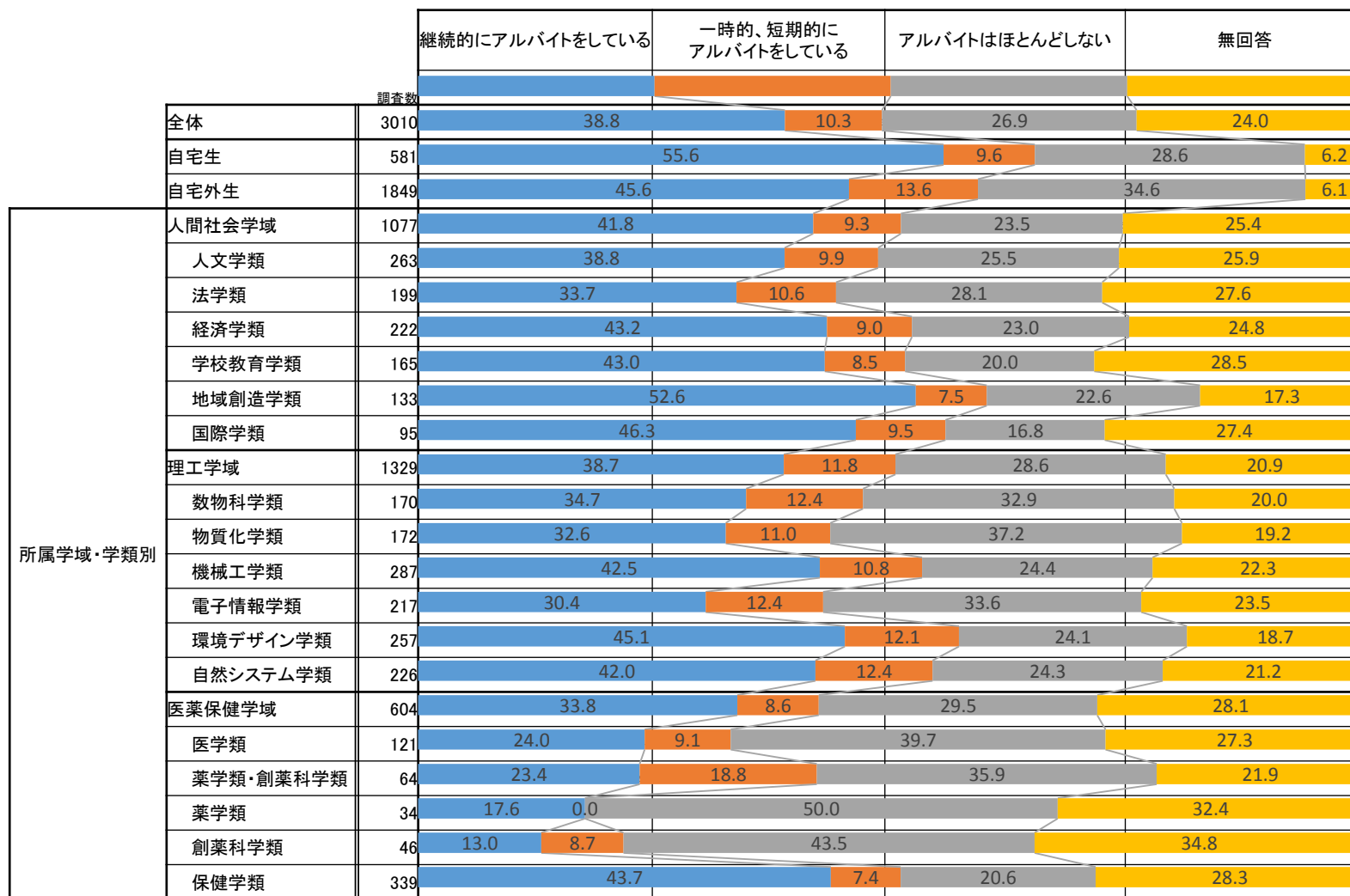

継続的にアルバイトをしている学生の週平均日数

■ 週に3日が最も多く（35.7%），次いで週2日（32.1%）。

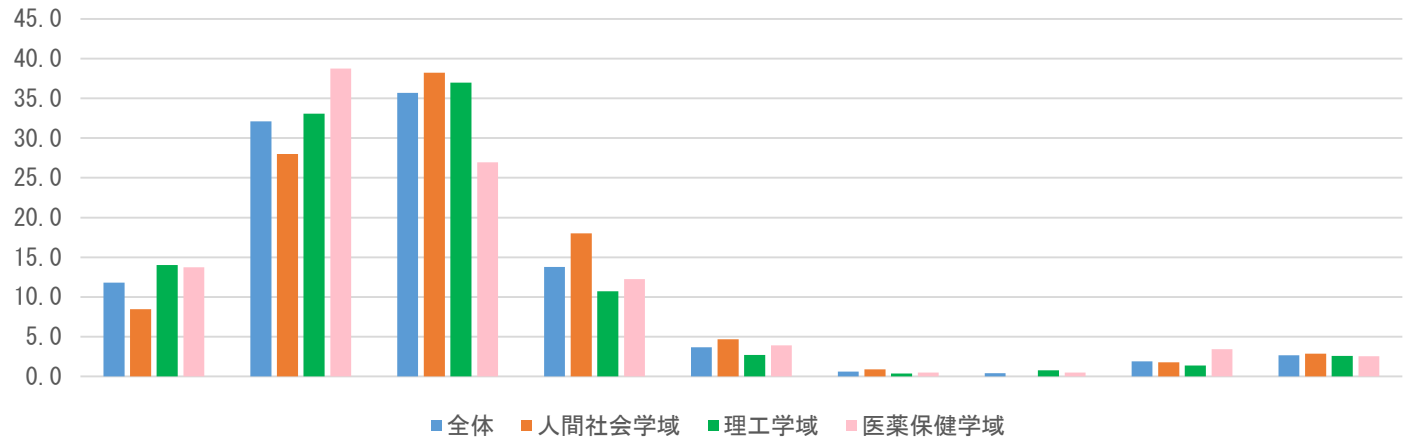

調査数		週1日	週2日	週3日	週4日	週5日	週6日	週7日	無回答	平均(日)
全体	1168	11.8	32.1	35.7	13.8	3.7	0.6	0.4	1.9	2.7
自宅生	323	8.7	30.0	37.2	14.2	5.6	1.2	0.0	3.1	2.8
自宅外生	845	13.0	32.9	35.1	13.6	3.0	0.4	0.6	1.4	2.6
人間社会学域	450	8.4	28.0	38.2	18.0	4.7	0.9	0.0	1.8	2.8
人文学類	102	15.7	25.5	30.4	17.6	5.9	2.9	0.0	2.0	2.8
法学類	67	7.5	23.9	40.3	19.4	4.5	1.5	0.0	3.0	2.9
経済学類	96	7.3	24.0	47.9	13.5	5.2	0.0	0.0	2.1	2.9
学校教育学類	71	7.0	26.8	39.4	21.1	4.2	0.0	0.0	1.4	2.9
地域創造学類	70	7.1	32.9	38.6	15.7	4.3	0.0	0.0	1.4	2.8
国際学類	44	0.0	43.2	29.5	25.0	2.3	0.0	0.0	0.0	2.9
理工学域	514	14.0	33.1	37.0	10.7	2.7	0.4	0.8	1.4	2.6
数物科学類	59	13.6	40.7	30.5	8.5	5.1	0.0	0.0	1.7	2.5
物質化学類	56	17.9	35.7	32.1	14.3	0.0	0.0	0.0	0.0	2.4
機械工学類	122	15.6	40.2	32.8	7.4	2.5	0.8	0.8	0.0	2.5
電子情報学類	66	7.6	25.8	43.9	12.1	6.1	1.5	1.5	1.5	2.9
環境デザイン学類	116	12.1	28.4	44.8	10.3	0.0	0.0	0.9	3.4	2.6
自然システム学類	95	16.8	28.4	34.7	13.7	4.2	0.0	1.1	1.1	2.6
医薬保健学域	204	13.7	38.7	27.0	12.3	3.9	0.5	0.5	3.4	2.6
医学類	29	10.3	44.8	20.7	6.9	3.4	0.0	3.4	10.3	2.6
薬学類・創薬科学類	15	6.7	40.0	33.3	20.0	0.0	0.0	0.0	0.0	2.7
薬学類	6	66.7	16.7	0.0	0.0	16.7	0.0	0.0	0.0	1.8
創薬科学類	6	50.0	50.0	0.0	0.0	0.0	0.0	0.0	0.0	1.5
保健学類	148	11.5	37.8	29.7	13.5	4.1	0.7	0.0	2.7	2.6

※「全体」より5ポイント以上高い値に網掛け

継続的にアルバイトをしている学生の1日当たりの時間数

■ 1日5時間が最も多く（26.7%）、次いで4時間（20.2%）。

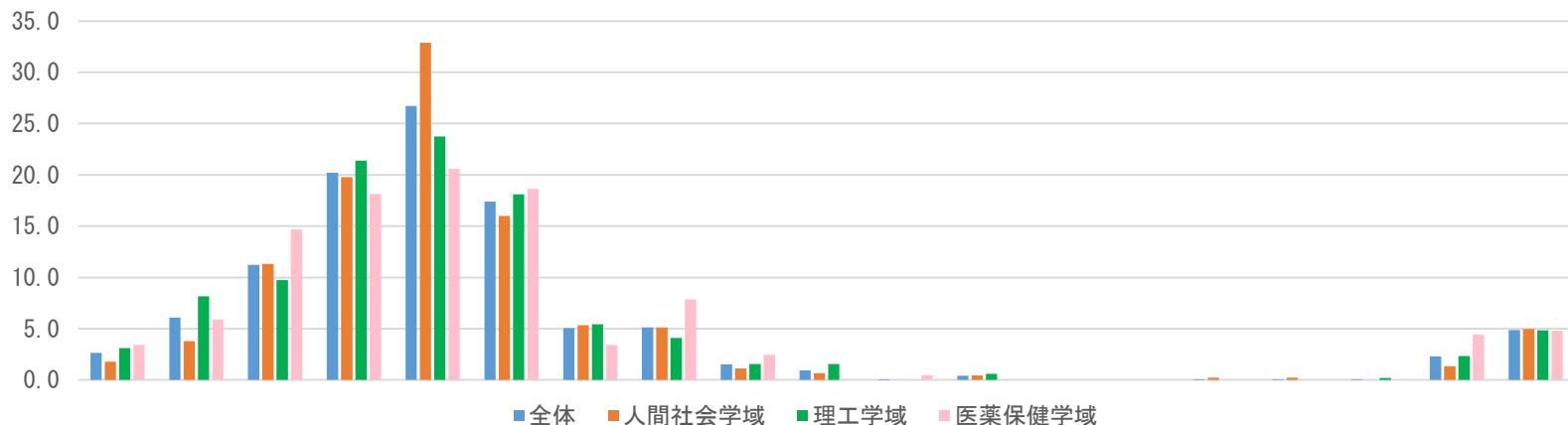

		調査数	1日1時間	1日2時間	1日3時間	1日4時間	1日5時間	1日6時間	1日7時間	1日8時間	1日9時間	1日10時間	1日11時間	1日12時間	1日13時間	1日14時間	1日15時間	1日16時間	1日17時間	無回答	平均(時間)	
全体		1168	2.7	6.1	11.2	20.2	26.7	17.4	5.1	5.1	1.5	0.9	0.1	0.4	0.0	0.0	0.1	0.1	0.1	2.3	4.9	
自宅生		323	2.5	5.9	15.8	19.2	24.1	17.3	3.4	5.6	1.9	0.6	0.0	0.3	0.0	0.0	0.3	0.0	0.3	2.8	4.8	
自宅外生		845	2.7	6.2	9.5	20.6	27.7	17.4	5.7	5.0	1.4	1.1	0.1	0.5	0.0	0.0	0.0	0.1	0.0	2.1	4.9	
所属学域・学類別	人間社会学域	450	1.8	3.8	11.3	19.8	32.9	16.0	5.3	5.1	1.1	0.7	0.0	0.4	0.0	0.0	0.2	0.2	0.0	1.3	5.0	
	人文学類	102	2.0	5.9	16.7	15.7	24.5	11.8	9.8	5.9	2.0	2.0	0.0	0.0	0.0	0.0	1.0	0.0	0.0	2.9	5.0	
	法学類	67	1.5	4.5	10.4	19.4	26.9	20.9	7.5	7.5	0.0	1.5	0.0	0.0	0.0	0.0	0.0	0.0	0.0	0.0	2.1	4.7
	経済学類	96	2.1	2.1	7.3	19.8	38.5	19.8	2.1	4.2	1.0	0.0	0.0	1.0	0.0	0.0	0.0	0.0	0.0	0.0	2.1	5.0
	学校教育学類	71	2.8	2.8	14.1	23.9	31.0	15.5	2.8	4.2	1.4	0.0	0.0	0.0	0.0	0.0	0.0	0.0	0.0	0.0	1.4	4.7
	地域創造学類	70	0.0	2.9	8.6	21.4	45.7	11.4	2.9	5.7	1.4	0.0	0.0	0.0	0.0	0.0	0.0	0.0	0.0	0.0	0.0	4.9
	国際学類	44	2.3	4.5	9.1	20.5	31.8	18.2	6.8	2.3	0.0	0.0	0.0	0.0	2.3	0.0	0.0	0.0	2.3	0.0	0.0	5.2
	理工学域	514	3.1	8.2	9.7	21.4	23.7	18.1	5.4	4.1	1.6	1.6	0.0	0.6	0.0	0.0	0.0	0.0	0.0	0.2	2.3	4.8
	数物科学類	59	5.1	10.2	25.4	16.9	16.9	16.9	5.1	1.7	0.0	0.0	0.0	0.0	0.0	0.0	0.0	0.0	0.0	0.0	1.7	4.1
	物質化学類	56	0.0	5.4	8.9	28.6	28.6	10.7	7.1	5.4	3.6	0.0	0.0	0.0	0.0	0.0	0.0	0.0	0.0	0.0	1.8	4.9
	機械工学類	122	4.9	6.6	17.2	16.4	21.3	18.9	4.1	4.1	2.5	0.0	0.0	0.0	0.0	0.0	0.0	0.0	0.0	0.0	4.1	4.6
	電子情報学類	66	3.0	12.1	1.5	21.2	21.2	25.8	4.5	4.5	1.5	1.5	0.0	1.5	0.0	0.0	0.0	0.0	0.0	0.0	1.5	5.0
	環境デザイン学類	116	0.9	7.8	4.3	25.9	21.6	20.7	7.8	5.2	0.9	2.6	0.0	0.9	0.0	0.0	0.0	0.0	0.0	0.9	0.9	5.2
	自然システム学類	95	4.2	8.4	3.2	21.1	32.6	13.7	4.2	3.2	1.1	4.2	0.0	1.1	0.0	0.0	0.0	0.0	0.0	0.0	3.2	4.9
	医薬保健学域	204	3.4	5.9	14.7	18.1	20.6	18.6	3.4	7.8	2.5	0.0	0.5	0.0	0.0	0.0	0.0	0.0	0.0	0.0	4.4	4.8
	医学類	29	10.3	13.8	20.7	17.2	13.8	10.3	6.9	0.0	0.0	0.0	0.0	0.0	0.0	0.0	0.0	0.0	0.0	0.0	6.9	3.7
	薬学類・創薬科学類	15	0.0	6.7	33.3	26.7	13.3	0.0	6.7	6.7	0.0	0.0	0.0	0.0	0.0	0.0	0.0	0.0	0.0	0.0	0.0	4.5
	薬学類	6	0.0	0.0	16.7	16.7	16.7	33.3	0.0	16.7	0.0	0.0	0.0	0.0	0.0	0.0	0.0	0.0	0.0	0.0	0.0	5.3
	創薬科学類	6	16.7	16.7	33.3	0.0	0.0	16.7	0.0	16.7	0.0	0.0	0.0	0.0	0.0	0.0	0.0	0.0	0.0	0.0	0.0	3.8
	保健学類	148	2.0	4.1	10.8	18.2	23.6	21.6	2.7	8.8	2.7	0.0	0.7	0.0	0.0	0.0	0.0	0.0	0.0	0.0	4.7	5.1

※「全体」より5ポイント以上高い値に網掛け

一時的、短期的にアルバイトをしている学生の月平均日数

■ 月に1~2日している学生が多く、次いで3~4日が多い。

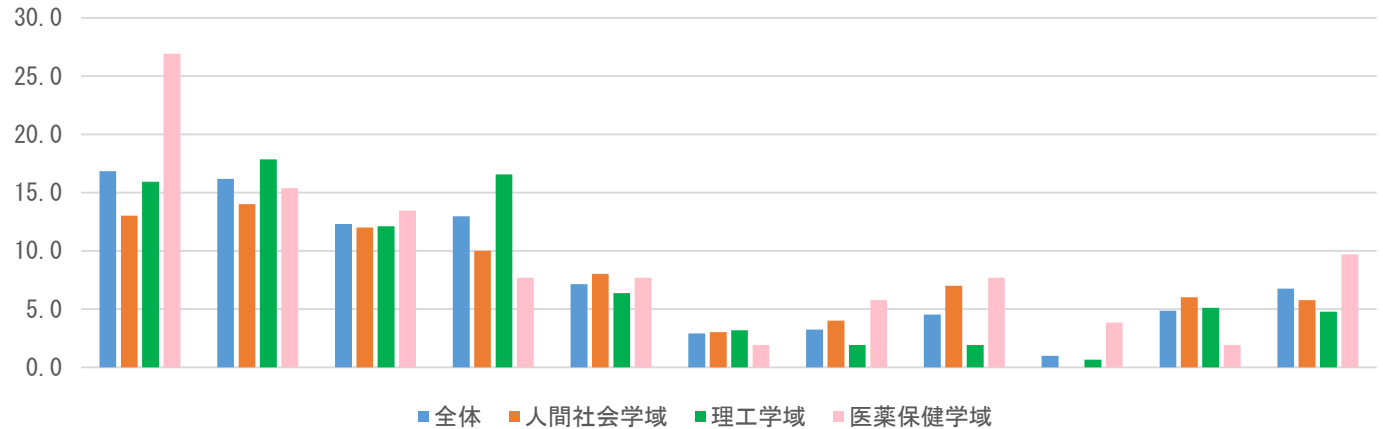

調査数		月1日	月2日	月3日	月4日	月5日	月6日	月7日	月8日	月9日	無回答	平均(日)
		全体	309	16.8	16.2	12.3	12.9	7.1	2.9	3.2	4.5	1.0
自宅生	56	19.6	10.7	7.1	10.7	7.1	3.6	1.8	3.6	1.8	5.4	6.3
自宅外生	253	16.2	17.4	13.4	13.4	7.1	2.8	3.6	4.7	0.8	4.7	4.7
人間社会学域	100	13.0	14.0	12.0	10.0	8.0	3.0	4.0	7.0	0.0	6.0	5.8
人文学類	26	19.2	15.4	7.7	7.7	11.5	0.0	0.0	11.5	0.0	3.8	5.4
法学類	21	19.0	19.0	14.3	9.5	9.5	0.0	0.0	4.8	0.0	9.5	4.6
経済学類	20	10.0	10.0	15.0	5.0	10.0	5.0	10.0	5.0	0.0	0.0	6.2
学校教育学類	14	14.3	0.0	14.3	7.1	7.1	14.3	7.1	7.1	0.0	7.1	5.7
地域創造学類	10	0.0	30.0	20.0	20.0	0.0	0.0	10.0	0.0	0.0	10.0	4.7
国際学類	9	0.0	11.1	0.0	22.2	0.0	0.0	0.0	11.1	0.0	11.1	8.1
理工学域	157	15.9	17.8	12.1	16.6	6.4	3.2	1.9	1.9	0.6	5.1	4.8
数物科学類	21	23.8	9.5	19.0	9.5	4.8	0.0	0.0	0.0	4.8	4.8	5.3
物質化学類	19	15.8	21.1	10.5	31.6	0.0	0.0	5.3	5.3	0.0	0.0	4.5
機械工学類	31	6.5	16.1	9.7	22.6	6.5	0.0	6.5	3.2	0.0	9.7	5.5
電子情報学類	27	22.2	22.2	11.1	7.4	11.1	0.0	0.0	0.0	0.0	3.7	4.3
環境デザイン学類	31	9.7	22.6	9.7	19.4	6.5	9.7	0.0	0.0	0.0	3.2	4.9
自然システム学類	28	21.4	14.3	14.3	10.7	7.1	7.1	0.0	3.6	0.0	7.1	4.2
医薬保健学域	52	26.9	15.4	13.5	7.7	7.7	1.9	5.8	7.7	3.8	1.9	9.7
医学類	11	27.3	9.1	36.4	9.1	9.1	0.0	0.0	9.1	0.0	0.0	3.1
薬学類・創薬科学類	12	33.3	16.7	8.3	16.7	8.3	0.0	0.0	0.0	0.0	0.0	5.4
薬学類	0	0.0	0.0	0.0	0.0	0.0	0.0	0.0	0.0	0.0	0.0	0.0
創薬科学類	4	25.0	50.0	0.0	25.0	0.0	0.0	0.0	0.0	0.0	0.0	2.3
保健学類	25	24.0	12.0	8.0	0.0	8.0	4.0	12.0	12.0	8.0	4.0	5.2

※「全体」より5ポイント以上高い値に網掛け

一時的、短期的にアルバイトをしている学生の1日当たりの時間数

■ 1日4時間が最も多く（15.6%）、次いで6時間（13.0%）。

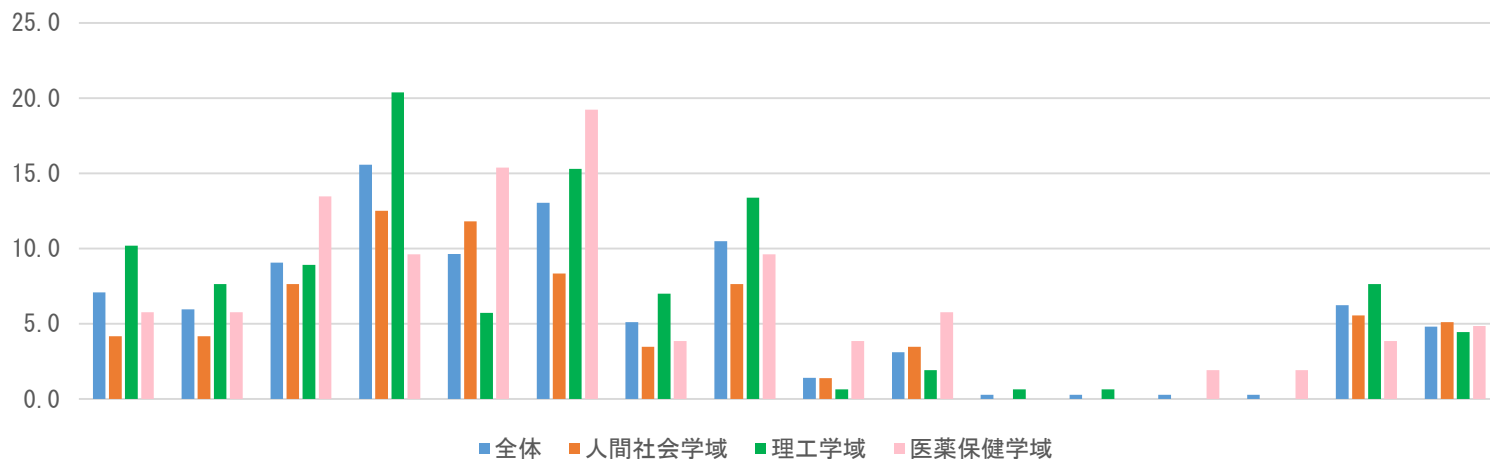

調査数		1日1時間	1日2時間	1日3時間	1日4時間	1日5時間	1日6時間	1日7時間	1日8時間	1日9時間	1日10時間	1日11時間	1日12時間	1日13時間	1日14時間	無回答	平均(時間)	
全体	309	7.1	5.9	9.1	15.6	9.6	13.0	5.1	10.5	1.4	3.1	0.3	0.3	0.3	0.3	0.3	6.2	4.8
自宅生	56	7.1	8.9	16.1	17.9	5.4	14.3	1.8	14.3	0.0	5.4	0.0	0.0	0.0	0.0	0.0	8.9	4.8
自宅外生	253	7.9	6.3	9.1	17.8	12.3	15.0	6.7	11.5	2.0	3.2	0.4	0.4	0.4	0.4	0.4	6.7	5.1
人間社会学域	100	4.2	4.2	7.6	12.5	11.8	8.3	3.5	7.6	1.4	3.5	0.0	0.0	0.0	0.0	0.0	5.6	5.1
人文学類	26	3.8	7.7	19.2	30.8	11.5	7.7	3.8	11.5	0.0	0.0	0.0	0.0	0.0	0.0	0.0	3.8	4.4
法学類	21	4.8	9.5	0.0	19.0	19.0	4.8	4.8	19.0	4.8	9.5	0.0	0.0	0.0	0.0	0.0	9.5	2.5
経済学類	20	0.0	0.0	5.0	10.0	20.0	25.0	5.0	10.0	0.0	15.0	0.0	0.0	0.0	0.0	0.0	10.0	6.3
学校教育学類	14	3.4	1.7	1.7	1.7	5.2	3.4	1.7	0.0	1.7	0.0	0.0	0.0	0.0	0.0	0.0	3.4	4.5
地域創造学類	10	10.0	10.0	20.0	10.0	10.0	20.0	0.0	20.0	0.0	0.0	0.0	0.0	0.0	0.0	0.0	0.0	4.6
国際学類	9	11.1	0.0	22.2	22.2	22.2	0.0	11.1	0.0	0.0	0.0	0.0	0.0	0.0	0.0	0.0	11.1	4.0
理工学域	157	10.2	7.6	8.9	20.4	5.7	15.3	7.0	13.4	0.6	1.9	0.6	0.6	0.0	0.0	0.0	7.6	4.5
数物科学類	21	9.5	4.8	4.8	19.0	4.8	28.6	0.0	14.3	0.0	4.8	0.0	0.0	0.0	0.0	0.0	9.5	5.2
物質化学類	19	10.5	5.3	10.5	31.6	0.0	21.1	5.3	10.5	0.0	5.3	0.0	0.0	0.0	0.0	0.0	0.0	4.8
機械工学類	31	3.2	12.9	3.2	22.6	6.5	6.5	22.6	12.9	3.2	0.0	0.0	0.0	0.0	0.0	0.0	6.5	5.2
電子情報学類	27	3.7	3.7	14.8	14.8	3.7	14.8	3.7	22.2	0.0	3.7	0.0	3.7	0.0	0.0	0.0	11.1	5.7
環境デザイン学類	31	19.4	6.5	9.7	22.6	3.2	16.1	3.2	6.5	0.0	0.0	3.2	0.0	0.0	0.0	0.0	9.7	4.1
自然システム学類	28	14.3	10.7	10.7	14.3	14.3	10.7	3.6	14.3	0.0	0.0	0.0	0.0	0.0	0.0	0.0	7.1	4.3
医薬保健学域	52	5.8	5.8	13.5	9.6	15.4	19.2	3.8	9.6	3.8	5.8	0.0	0.0	1.9	1.9	3.8	3.8	4.9
医学類	11	0.0	9.1	36.4	9.1	18.2	27.3	0.0	0.0	0.0	0.0	0.0	0.0	0.0	0.0	0.0	0.0	4.2
薬学類・創薬科学類	12	8.3	8.3	8.3	8.3	0.0	16.7	0.0	16.7	8.3	8.3	0.0	8.3	0.0	8.3	0.0	8.3	6.4
薬学類	0	0.0	0.0	0.0	0.0	0.0	0.0	0.0	0.0	0.0	0.0	0.0	0.0	0.0	0.0	0.0	0.0	0.0
創薬科学類	4	0.0	0.0	0.0	25.0	25.0	0.0	0.0	0.0	25.0	25.0	0.0	0.0	0.0	0.0	0.0	0.0	7.0
保健学類	25	8.0	4.0	8.0	8.0	20.0	20.0	8.0	12.0	0.0	4.0	0.0	0.0	0.0	4.0	4.0	4.0	5.6

※「全体」より5ポイント以上高い値に網掛け

- 「授業に関連する予習・復習」が最も多く（36.3%），次いで「趣味・娯楽」（31.7%），「学内の課外活動（サークルなど）」（23.5%），「授業に関連しない勉学（資格試験，英会話など）」（23.3%）となっている。

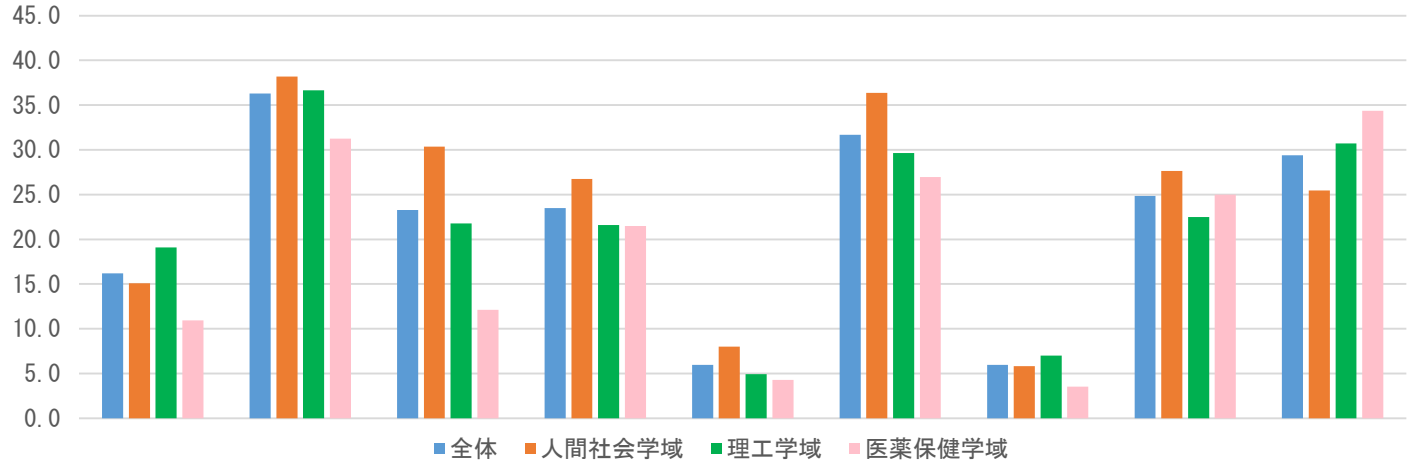

調査数	所属学域・学類別	授業	授業に関連する予習・復習	授業に関連しない勉学（資格試験、英会話など）	学内の課外活動（サークルなど）	学外の課外活動（ボランティア・NPO 団体など）	趣味・娯楽	友人づくり	友人との交流	無回答
		全体	1477	16.2	36.3	23.3	23.5	6.0	31.7	6.0
自宅生	379	14.2	35.1	23.5	27.2	5.0	30.3	6.3	31.1	28.8
自宅外生	1098	16.8	36.7	23.2	22.2	6.3	32.1	5.8	22.7	29.6
人間社会学域	550	15.1	38.2	30.4	26.7	8.0	36.4	5.8	27.6	25.5
人文学類	128	10.9	46.9	29.7	25.8	5.5	37.5	10.2	25.0	21.9
法学類	88	19.3	36.4	33.0	23.9	6.8	47.7	4.5	28.4	19.3
経済学類	116	14.7	31.0	25.9	30.2	5.2	30.2	4.3	25.9	30.2
学校教育学類	85	10.6	29.4	21.2	24.7	9.4	36.5	5.9	29.4	31.8
地域創造学類	80	17.5	32.5	28.8	27.5	8.8	35.0	3.8	30.0	27.5
国際学類	53	22.6	58.5	54.7	28.3	18.9	30.2	3.8	30.2	20.8
理工学域	671	19.1	36.7	21.8	21.6	4.9	29.7	7.0	22.5	30.7
数物科学類	80	20.0	40.0	25.0	15.0	3.8	25.0	5.0	13.8	40.0
物質化学類	75	17.3	38.7	28.0	18.7	5.3	21.3	10.7	29.3	26.7
機械工学類	153	15.7	38.6	19.0	17.6	3.9	30.7	4.6	20.9	30.7
電子情報学類	93	22.6	34.4	16.1	25.8	6.5	30.1	7.5	19.4	32.3
環境デザイン学類	147	15.0	32.0	17.7	22.4	4.8	32.7	7.5	29.3	31.3
自然システム学類	123	26.0	38.2	28.5	28.5	5.7	32.5	8.1	20.3	25.2
医薬保健学域	256	10.9	31.3	12.1	21.5	4.3	27.0	3.5	25.0	34.4
医学類	40	12.5	30.0	15.0	15.0	7.5	27.5	7.5	15.0	42.5
薬学類・創薬科学類	27	14.8	40.7	3.7	22.2	0.0	18.5	3.7	11.1	40.7
薬学類	6	16.7	16.7	16.7	0.0	0.0	50.0	0.0	16.7	33.3
創薬科学類	10	10.0	20.0	20.0	10.0	0.0	30.0	10.0	20.0	60.0
保健学類	173	9.8	31.2	12.1	24.3	4.6	27.2	2.3	30.1	30.1

※「全体」より5ポイント以上高い値に網掛け

■ 「友人の紹介等」が最も多い。

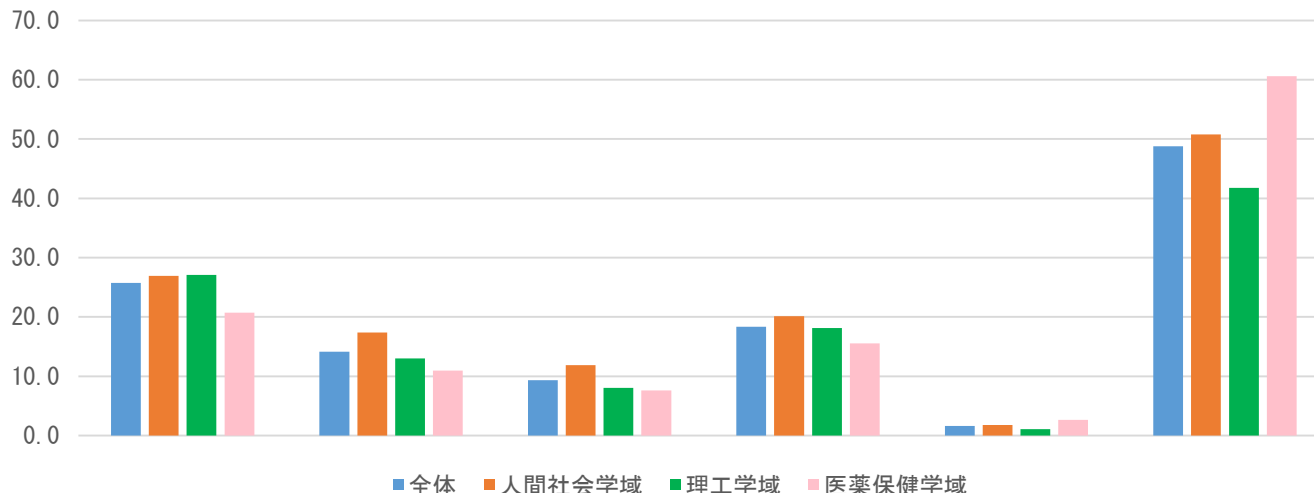

調査数		友人の紹介等	情報誌等	店内、店頭のチラシ	インターネット	その他	無回答
全体	3010	25.7	14.2	9.3	18.3	1.6	48.8
自宅生	581	29.4	25.3	12.6	27.0	3.6	38.7
自宅外生	1849	32.6	15.0	11.2	21.3	1.5	43.3
人間社会学域	1077	26.9	17.4	11.9	20.1	1.8	50.8
人文学類	263	28.9	16.7	9.9	20.5	2.3	53.2
法学類	199	22.1	15.6	7.5	17.6	2.0	57.8
経済学類	222	23.0	19.8	14.4	21.2	0.9	49.5
学校教育学類	165	30.9	13.3	10.9	15.8	0.6	50.9
地域創造学類	133	34.6	21.1	13.5	18.8	0.0	41.4
国際学類	95	23.2	18.9	20.0	31.6	6.3	45.3
理工学域	1329	27.1	13.0	8.1	18.1	1.1	41.8
数物科学類	170	24.1	11.2	4.1	18.2	0.6	54.7
物質化学類	172	20.3	10.5	7.6	14.5	1.7	18.6
機械工学類	287	33.4	13.6	8.7	16.4	1.0	26.8
電子情報学類	217	18.9	14.7	9.7	19.4	0.9	59.4
環境デザイン学類	257	33.9	13.2	7.0	21.4	0.8	45.1
自然システム学類	226	26.5	13.7	10.2	18.1	1.3	47.8
医薬保健学域	604	20.7	10.9	7.6	15.6	2.6	60.6
医学類	121	14.9	7.4	5.0	14.0	1.7	70.2
薬学類・創薬科学類	64	20.3	3.1	1.6	18.8	3.1	59.4
薬学類	34	11.8	2.9	11.8	8.8	0.0	82.4
創薬科学類	46	13.0	4.3	4.3	2.2	2.2	78.3
保健学類	339	24.8	15.3	9.7	18.0	3.2	52.8

※「全体」より5ポイント以上高い値に網掛け

V. 卒業後の進路

- 「民間企業への就職」が最も多い（36.8%）。
- 学域別にみると、人間社会学域は「公務員」、理工学域は「大学院への進学」、医薬保健学域は「医薬保健分野の専門職」の割合が高い。

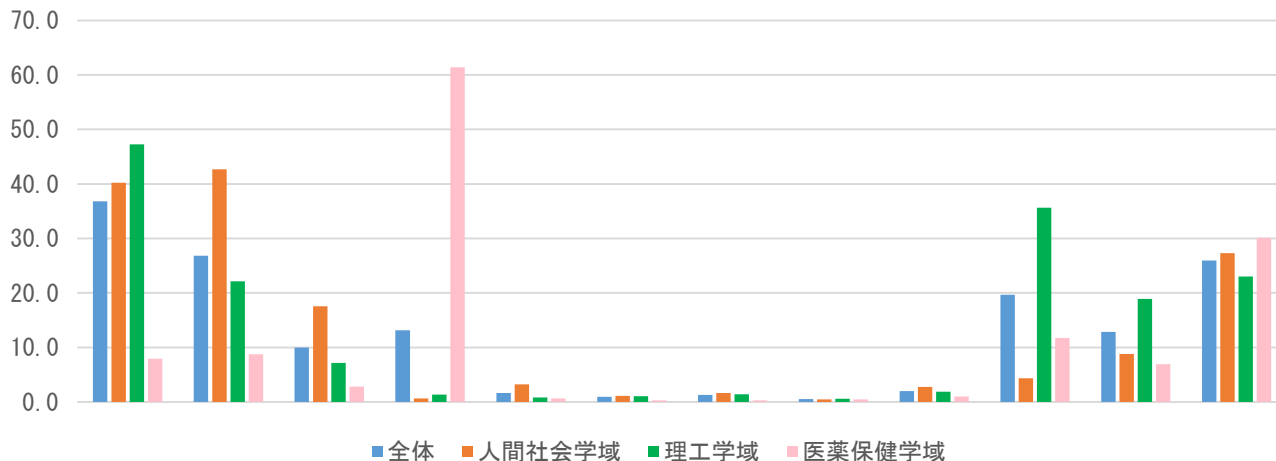

所属学域・学類別	調査数	民間企業への就職	公務員	教員	医薬保健分野の専門職	非営利団体への就職	アルバイト、契約社員等 (非正規)	家業・自営	在学中からのアルバイト等を継続	起業	大学の大学院	大学以外の大学院	無回答
		全体	3010	36.8	26.8	10.0	13.2	1.7	0.9	1.3	0.5	2.0	19.7
人間社会学域	1077	40.2	42.7	17.5	0.6	3.2	1.1	1.7	0.5	2.8	4.4	8.8	27.3
人文学類	263	47.5	41.1	15.6	0.8	1.1	1.1	0.8	0.4	1.9	7.6	14.8	28.1
法学類	199	32.7	52.3	2.5	0.0	2.5	1.5	2.0	0.0	3.0	5.0	11.6	29.1
経済学類	222	52.3	50.0	5.4	0.0	1.4	2.3	2.3	0.9	5.4	3.2	3.6	27.0
学校教育学類	165	8.5	20.0	65.5	2.4	1.2	0.0	1.2	0.0	0.6	1.2	3.6	29.7
地域創造学類	133	49.6	56.4	7.5	0.8	6.8	0.0	1.5	0.8	2.3	4.5	4.5	18.0
国際学類	95	49.5	30.5	13.7	0.0	13.7	1.1	3.2	1.1	3.2	2.1	13.7	30.5
理工学域	1329	47.3	22.1	7.1	1.4	0.8	1.1	1.4	0.6	1.9	35.7	18.9	23.0
数物科学類	170	42.4	16.5	31.2	0.6	0.6	1.8	1.8	1.8	2.9	25.9	15.3	20.6
物質化学類	172	45.9	13.4	9.3	4.1	0.6	0.6	0.6	0.6	0.6	45.3	28.5	21.5
機械工学類	287	43.9	7.3	0.7	0.0	0.7	0.3	1.4	0.7	1.7	44.3	18.8	25.8
電子情報学類	217	45.6	18.9	1.4	0.0	1.4	1.8	2.3	0.9	4.6	37.8	20.7	25.8
環境デザイン学類	257	51.8	47.5	0.8	0.0	0.4	0.0	0.8	0.0	0.8	17.9	10.9	20.6
自然システム学類	226	52.7	26.1	8.4	4.4	1.3	2.2	1.8	0.0	0.9	42.9	21.7	22.6
医薬保健学域	604	7.9	8.8	2.8	61.4	0.7	0.3	0.3	0.5	1.0	11.8	7.0	30.1
医学類	121	2.5	4.1	3.3	66.1	1.7	1.7	0.8	0.8	1.7	6.6	8.3	28.9
薬学類・創薬科学類	64	18.8	15.6	6.3	70.3	0.0	0.0	0.0	0.0	3.1	21.9	7.8	23.4
薬学類	34	14.7	11.8	0.0	58.8	0.0	0.0	2.9	0.0	0.0	2.9	0.0	32.4
創薬科学類	46	28.3	8.7	0.0	30.4	0.0	0.0	0.0	2.2	0.0	26.1	4.3	37.0
保健学類	339	4.4	8.8	2.7	62.5	0.6	0.0	0.0	0.3	0.6	10.6	7.4	30.7

※「全体」より5ポイント以上高い値に網掛け

■ 民間企業への就職を考えている学生の多くは、「大企業」に就職することを希望している。

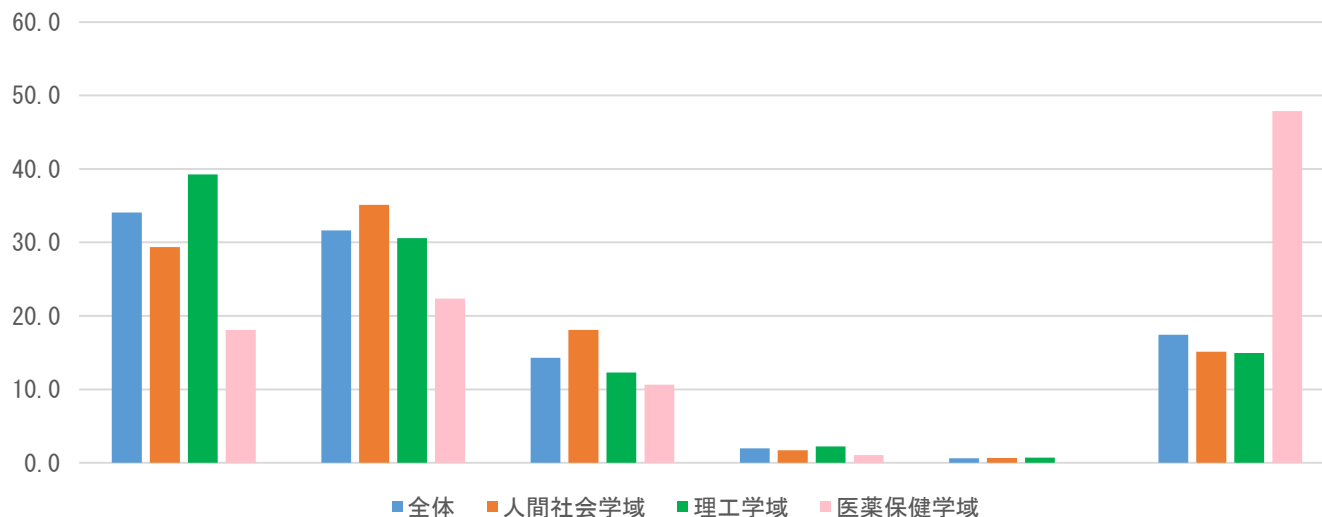

所属学域・学類別	調査数	大企業	中堅企業	中小企業	小企業	零細企業	無回答
		(従業員数1000人以上)	(従業員数300人～1000人)	(従業員数100人～300人)	(従業員数50人～100人)	(従業員数50人未満)	
全体	1280	34.1	31.6	14.3	2.0	0.6	17.4
人間社会学域	470	29.4	35.1	18.1	1.7	0.6	15.1
人文学類	139	31.7	32.4	19.4	2.9	0.0	13.7
法学類	76	23.7	38.2	13.2	1.3	2.6	21.1
経済学類	119	34.5	38.7	13.4	0.8	0.0	12.6
学校教育学類	19	10.5	42.1	10.5	5.3	0.0	31.6
地域創造学類	67	17.9	35.8	34.3	1.5	1.5	9.0
国際学類	50	42.0	26.0	14.0	0.0	0.0	18.0
理工学域	716	39.2	30.6	12.3	2.2	0.7	14.9
数物科学類	85	32.9	25.9	16.5	3.5	1.2	20.0
物質化学類	97	25.8	34.0	16.5	1.0	0.0	22.7
機械工学類	151	49.0	24.5	7.9	2.6	0.0	15.9
電子情報学類	111	42.3	27.9	12.6	1.8	0.9	14.4
環境デザイン学類	141	37.6	36.2	13.5	1.4	2.1	9.2
自然システム学類	131	41.2	34.4	9.9	3.1	0.0	11.5
医薬保健学域	94	18.1	22.3	10.6	1.1	0.0	47.9
医学類	13	15.4	7.7	7.7	0.0	0.0	69.2
薬学類・創薬科学類	19	21.1	26.3	15.8	0.0	0.0	36.8
薬学類	5	40.0	40.0	20.0	0.0	0.0	0.0
創薬科学類	14	28.6	42.9	14.3	7.1	0.0	7.1
保健学類	43	11.6	16.3	7.0	0.0	0.0	65.1

※「全体」より5ポイント以上高い値に網掛け

■ 46.6%が「石川県」で働くことを希望しており、「海外」で働くことを希望しているのは10.5%

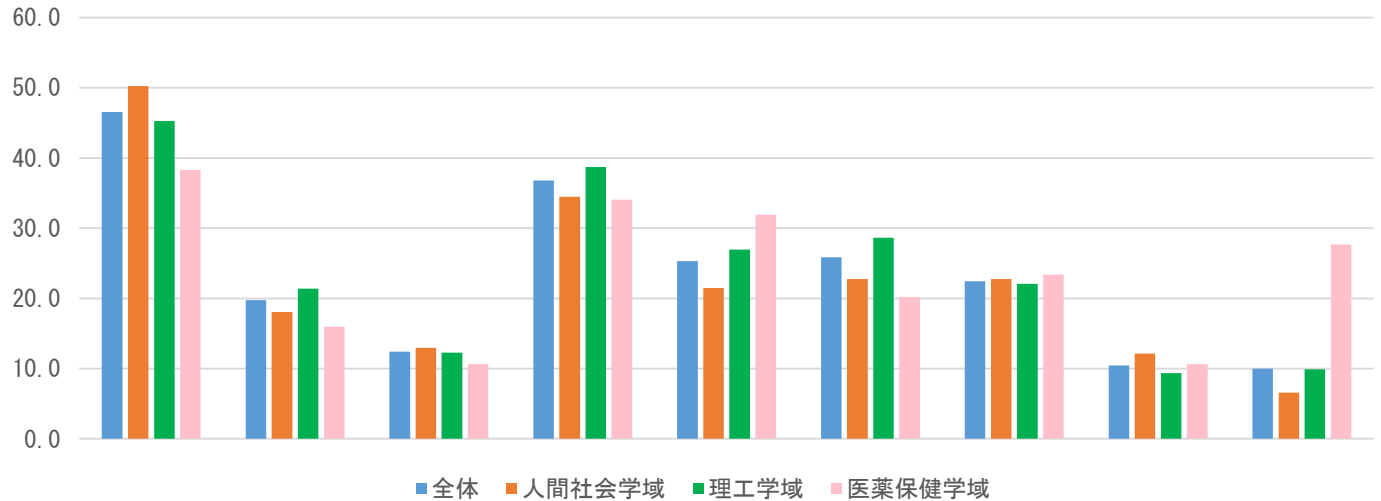

		調査数	石川県	富山県	福井県	首都圏	京阪神	中京圏	その他国内	海外	無回答
所属学域・学類別	全体	1280	46.6	19.8	12.4	36.8	25.3	25.9	22.4	10.5	10.0
	人間社会学域	470	50.2	18.1	13.0	34.5	21.5	22.8	22.8	12.1	6.6
	人文学類	139	44.6	17.3	11.5	31.7	14.4	20.9	28.8	12.2	7.2
	法学類	76	43.4	11.8	13.2	36.8	25.0	27.6	25.0	9.2	10.5
	経済学類	119	60.5	25.2	12.6	35.3	26.1	23.5	13.4	9.2	2.5
	学校教育学類	19	68.4	21.1	10.5	21.1	5.3	5.3	15.8	5.3	15.8
	地域創造学類	67	61.2	20.9	17.9	26.9	22.4	22.4	28.4	4.5	4.5
	国際学類	50	30.0	8.0	12.0	52.0	30.0	26.0	20.0	36.0	8.0
	理工学域	716	45.3	21.4	12.3	38.7	27.0	28.6	22.1	9.4	9.9
	数物科学類	85	42.4	21.2	0.0	34.1	17.6	27.1	17.6	7.1	16.5
	物質化学類	97	42.3	28.9	15.5	28.9	24.7	29.9	25.8	3.1	15.5
	機械工学類	151	37.7	15.9	11.3	39.1	29.1	30.5	21.2	9.3	13.9
	電子情報学類	111	58.6	23.4	18.9	40.5	33.3	30.6	28.8	7.2	8.1
	環境デザイン学類	141	43.3	17.7	9.9	38.3	22.0	27.7	19.9	14.9	4.3
	自然システム学類	131	48.9	24.4	16.0	47.3	32.1	26.0	19.8	11.5	4.6
	医薬保健学域	94	38.3	16.0	10.6	34.0	31.9	20.2	23.4	10.6	27.7
	医学類	13	23.1	0.0	0.0	23.1	30.8	0.0	15.4	30.8	46.2
	薬学類・創薬科学類	19	52.6	21.1	15.8	36.8	31.6	31.6	47.4	5.3	15.8
	薬学類	5	60.0	40.0	40.0	40.0	20.0	20.0	80.0	0.0	0.0
	創薬科学類	14	28.6	28.6	14.3	57.1	57.1	42.9	21.4	14.3	0.0
	保健学類	43	37.2	11.6	7.0	27.9	25.6	14.0	9.3	7.0	39.5

※「全体」より5ポイント以上高い値に網掛け

■ 公務員への就職を考えている学生が働きたい地域第1位は「石川県」、第2位は「首都圏」。

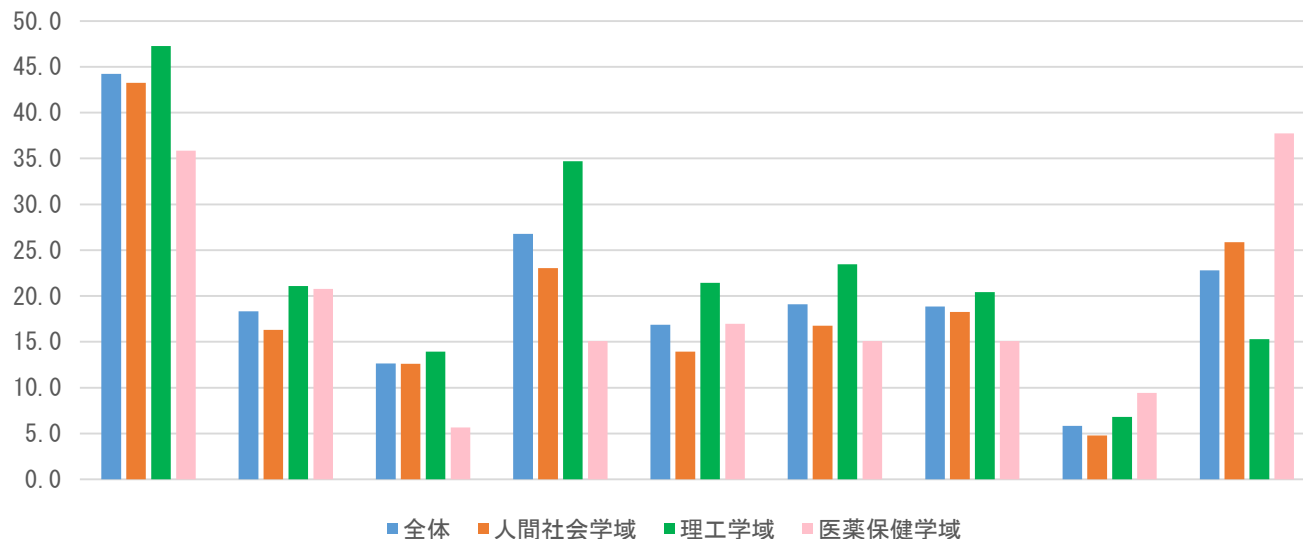

		調査数	石川県	富山県	福井県	首都圏	京阪神	中京圏	その他国内	海外	無回答
所属学域・学類別	全体	807	44.2	18.3	12.6	26.8	16.9	19.1	18.8	5.8	22.8
	人間社会学域	460	43.3	16.3	12.6	23.0	13.9	16.7	18.3	4.8	25.9
	人文学類	108	40.7	14.8	12.0	24.1	10.2	19.4	25.9	6.5	18.5
	法学類	104	26.9	5.8	8.7	25.0	16.3	19.2	17.3	2.9	39.4
	経済学類	111	52.3	23.4	12.6	25.2	14.4	16.2	9.9	2.7	22.5
	学校教育学類	33	57.6	21.2	15.2	6.1	6.1	0.0	15.2	3.0	27.3
	地域創造学類	75	53.3	22.7	20.0	17.3	14.7	16.0	21.3	4.0	22.7
	国際学類	29	34.5	10.3	6.9	37.9	24.1	20.7	20.7	17.2	24.1
	理工学域	294	47.3	21.1	13.9	34.7	21.4	23.5	20.4	6.8	15.3
	数物科学類	28	46.4	10.7	0.0	35.7	14.3	28.6	25.0	10.7	3.6
	物質化学類	23	52.2	30.4	13.0	39.1	34.8	30.4	17.4	4.3	4.3
	機械工学類	21	47.6	14.3	19.0	52.4	28.6	23.8	23.8	14.3	4.8
	電子情報学類	41	68.3	31.7	24.4	39.0	31.7	31.7	29.3	4.9	12.2
	環境デザイン学類	122	36.1	14.8	9.8	23.0	14.8	18.0	16.4	7.4	26.2
	自然システム学類	59	54.2	30.5	20.3	47.5	23.7	23.7	20.3	3.4	8.5
	医薬保健学域	53	35.8	20.8	5.7	15.1	17.0	15.1	15.1	9.4	37.7
	医学類	5	0.0	0.0	0.0	20.0	20.0	0.0	0.0	40.0	60.0
	薬学類・創薬科学類	10	60.0	30.0	0.0	10.0	10.0	20.0	30.0	10.0	30.0
	薬学類	4	25.0	25.0	25.0	0.0	0.0	0.0	25.0	0.0	50.0
	創薬科学類	4	25.0	25.0	25.0	75.0	50.0	50.0	50.0	25.0	25.0
保健学類	30	36.7	20.0	3.3	10.0	16.7	13.3	6.7	3.3	36.7	

※「全体」より5ポイント以上高い値に網掛け

■ 教員への就職を考えている学生が働きたい地域も第1位は「石川県」、第2位は「首都圏」。

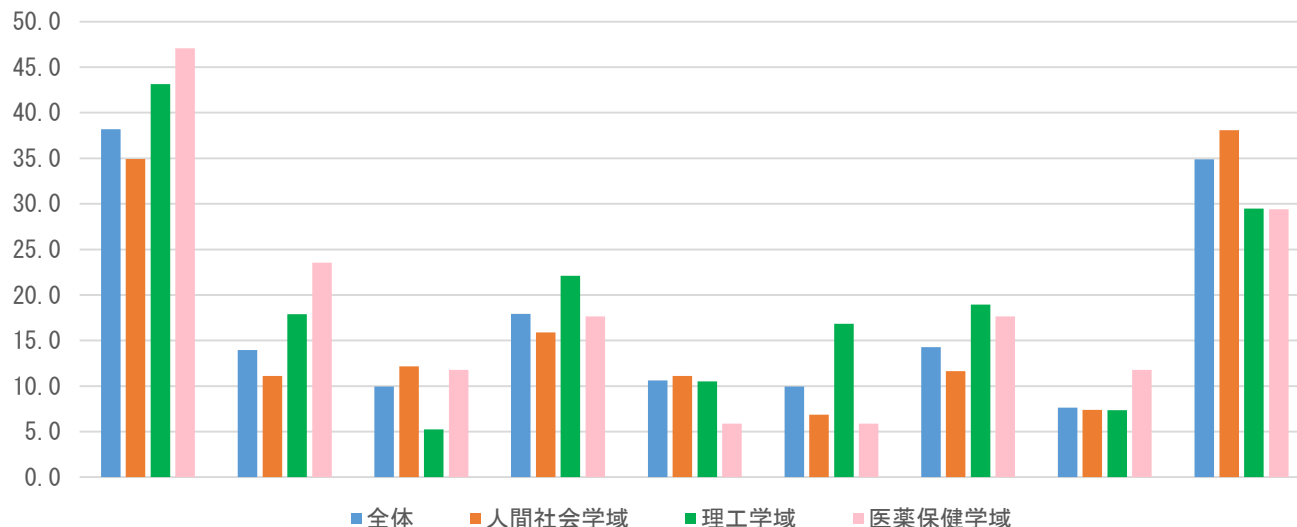

		調査数	石川県	富山県	福井県	首都圏	京阪神	中京圏	その他国内	海外	無回答
所属学域・学類別	全体	301	38.2	14.0	10.0	17.9	10.6	10.0	14.3	7.6	34.9
	人間社会学域	189	34.9	11.1	12.2	15.9	11.1	6.9	11.6	7.4	38.1
	人文学類	41	17.1	7.3	9.8	17.1	14.6	12.2	24.4	24.4	36.6
	法学類	5	60.0	20.0	40.0	40.0	20.0	20.0	40.0	0.0	0.0
	経済学類	12	33.3	8.3	8.3	58.3	41.7	33.3	0.0	0.0	25.0
	学校教育学類	108	38.9	12.0	11.1	5.6	3.7	0.0	7.4	0.9	45.4
	地域創造学類	10	50.0	0.0	20.0	20.0	20.0	10.0	10.0	0.0	20.0
	国際学類	13	38.5	23.1	15.4	46.2	23.1	15.4	7.7	23.1	23.1
	理工学域	95	43.2	17.9	5.3	22.1	10.5	16.8	18.9	7.4	29.5
	数物科学類	53	35.8	17.0	0.0	9.4	3.8	11.3	15.1	5.7	41.5
	物質化学類	16	50.0	18.8	0.0	31.3	18.8	31.3	12.5	6.3	18.8
	機械工学類	2	100.0	0.0	0.0	0.0	0.0	0.0	0.0	0.0	0.0
	電子情報学類	3	33.3	33.3	66.7	33.3	33.3	33.3	33.3	33.3	33.3
	環境デザイン学類	2	50.0	0.0	0.0	50.0	0.0	50.0	0.0	50.0	0.0
	自然システム学類	19	52.6	21.1	15.8	47.4	21.1	15.8	36.8	5.3	10.5
	医薬保健学域	17	47.1	23.5	11.8	17.6	5.9	5.9	17.6	11.8	29.4
	医学類	4	75.0	0.0	0.0	0.0	0.0	0.0	50.0	50.0	25.0
	薬学類・創薬科学類	4	50.0	50.0	25.0	25.0	25.0	25.0	25.0	0.0	25.0
	薬学類	0	0.0	0.0	0.0	0.0	0.0	0.0	0.0	0.0	0.0
	創薬科学類	0	0.0	0.0	0.0	0.0	0.0	0.0	0.0	0.0	0.0
	保健学類	9	33.3	22.2	11.1	22.2	0.0	0.0	0.0	0.0	33.3

※「全体」より5ポイント以上高い値に網掛け

■ 医薬保健分野の専門職として働きたい地域も第1位は「石川県」、第2位は「首都圏」。

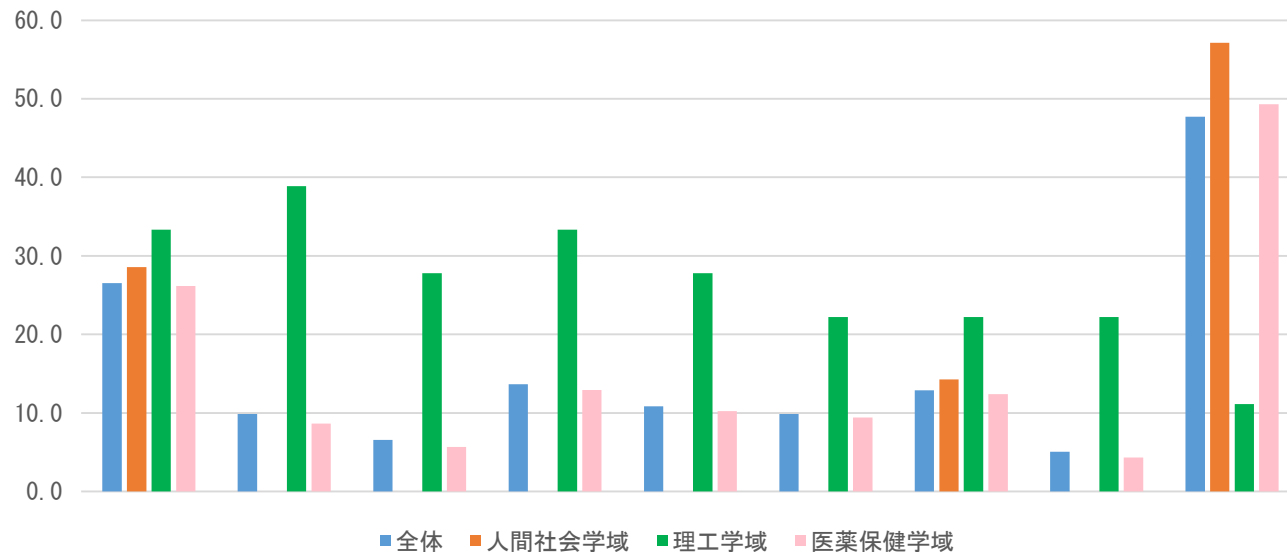

		調査数	石川県	富山県	福井県	首都圏	京阪神	中京圏	その他国内	海外	無回答
所属学域・学類別	全体	396	26.5	9.8	6.6	13.6	10.9	9.8	12.9	5.1	47.7
	人間社会学域	7	28.6	0.0	0.0	0.0	0.0	0.0	14.3	0.0	57.1
	人文学類	2	0.0	0.0	0.0	0.0	0.0	0.0	50.0	0.0	50.0
	法学類	0	0.0	0.0	0.0	0.0	0.0	0.0	0.0	0.0	0.0
	経済学類	0	0.0	0.0	0.0	0.0	0.0	0.0	0.0	0.0	0.0
	学校教育学類	4	50.0	0.0	0.0	0.0	0.0	0.0	0.0	0.0	50.0
	地域創造学類	1	0.0	0.0	0.0	0.0	0.0	0.0	0.0	0.0	100.0
	国際学類	0	0.0	0.0	0.0	0.0	0.0	0.0	0.0	0.0	0.0
	理工学域	18	33.3	38.9	27.8	33.3	27.8	22.2	22.2	22.2	11.1
	数物科学類	1	0.0	0.0	0.0	0.0	0.0	0.0	100.0	0.0	0.0
	物質化学類	7	28.6	57.1	28.6	0.0	14.3	0.0	28.6	14.3	14.3
	機械工学類	0	0.0	0.0	0.0	0.0	0.0	0.0	0.0	0.0	0.0
	電子情報学類	0	0.0	0.0	0.0	0.0	0.0	0.0	0.0	0.0	0.0
	環境デザイン学類	0	0.0	0.0	0.0	0.0	0.0	0.0	0.0	0.0	0.0
	自然システム学類	10	40.0	30.0	30.0	60.0	40.0	40.0	10.0	30.0	10.0
	医薬保健学域	371	26.1	8.6	5.7	12.9	10.2	9.4	12.4	4.3	49.3
	医学類	80	22.5	7.5	0.0	11.3	11.3	5.0	7.5	10.0	55.0
	薬学類・創薬科学類	45	44.4	17.8	15.6	15.6	13.3	17.8	28.9	2.2	35.6
	薬学類	20	40.0	15.0	25.0	30.0	10.0	10.0	30.0	0.0	40.0
	創薬科学類	14	21.4	21.4	14.3	35.7	42.9	14.3	14.3	7.1	14.3
保健学類	212	22.6	5.7	3.3	9.9	7.1	9.0	9.0	2.8	53.3	

※「全体」より5ポイント以上高い値に網掛け

VI. 就職支援

■ 「インターンシップ」が最も高く、次いで「資格取得」が高い。

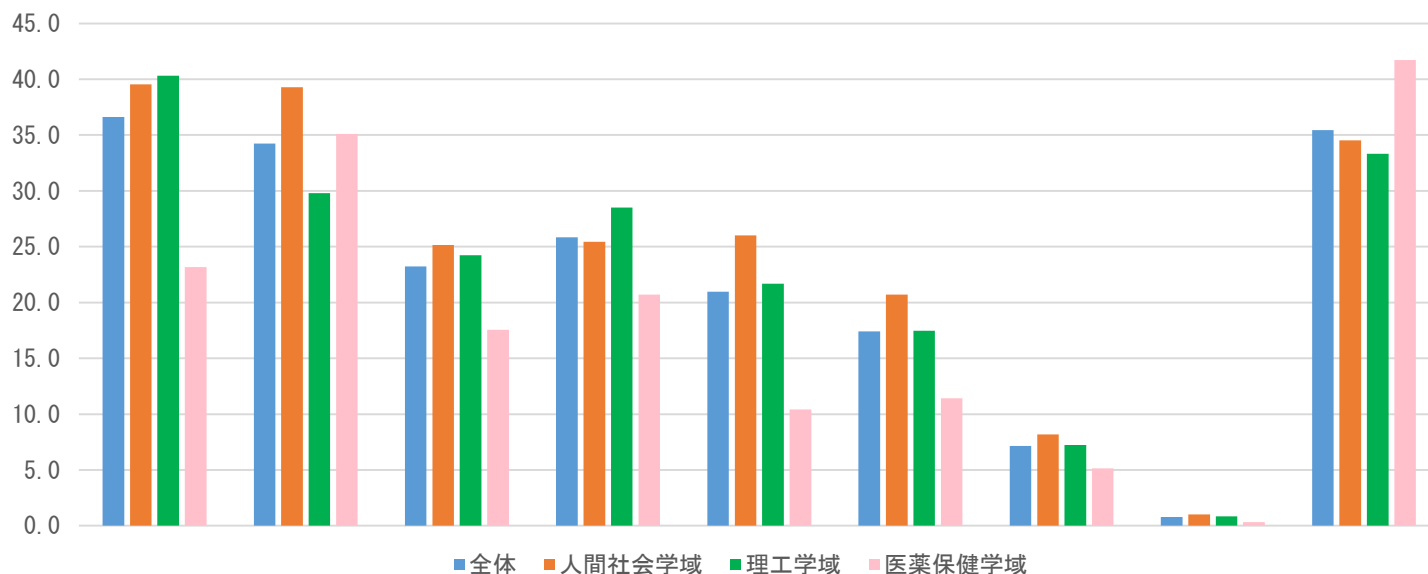

所属学域・学類別	調査数	インターンシップ	資格取得	大学の就職指導 担当教員による指導	ゼミ・研究室 の教員による指導	就職支援室 の職員による指導	就職支援室等 にある資料 (求人票・会社案内等)	大学の ホームページ	その他	無回答
		全体	3010	36.6	34.3	23.2	25.8	21.0	17.4	7.1
人間社会学域	1077	39.6	39.3	25.2	25.4	26.0	20.7	8.2	1.0	34.5
人文学類	263	41.4	44.1	24.3	22.4	25.5	22.8	8.4	1.5	33.8
法学類	199	38.7	35.2	20.6	22.1	21.1	22.1	7.5	1.0	37.2
経済学類	222	43.7	39.2	26.1	27.9	30.6	18.9	7.2	0.9	32.9
学校教育学類	165	27.3	35.8	27.3	27.9	21.8	8.5	6.7	0.0	38.2
地域創造学類	133	36.1	39.8	26.3	30.1	31.6	27.8	10.5	2.3	28.6
国際学類	95	52.6	40.0	29.5	24.2	26.3	27.4	10.5	0.0	36.8
理工学域	1329	40.3	29.8	24.2	28.5	21.7	17.5	7.2	0.8	33.3
数物科学類	170	31.8	26.5	20.0	18.8	24.7	20.0	9.4	1.2	38.2
物質化学類	172	41.3	29.1	30.2	34.3	25.0	16.3	7.6	0.0	30.8
機械工学類	287	40.1	27.9	26.8	29.6	18.8	16.0	6.3	1.0	32.4
電子情報学類	217	38.7	29.0	23.0	27.2	24.0	17.5	7.8	0.0	38.7
環境デザイン学類	257	47.1	33.1	24.9	30.0	18.3	16.7	5.4	0.8	28.4
自然システム学類	226	40.3	32.3	19.9	29.6	22.1	19.0	8.0	1.8	33.2
医薬保健学域	604	23.2	35.1	17.5	20.7	10.4	11.4	5.1	0.3	41.7
医学類	121	19.8	25.6	11.6	16.5	7.4	5.8	3.3	0.8	46.3
薬学類・創薬科学類	64	26.6	45.3	18.8	26.6	14.1	10.9	4.7	0.0	35.9
薬学類	34	23.5	32.4	17.6	14.7	17.6	20.6	8.8	0.0	44.1
創薬科学類	46	23.9	26.1	10.9	28.3	6.5	15.2	10.9	0.0	45.7
保健学類	339	23.6	38.1	20.4	20.6	10.6	12.1	4.7	0.3	40.4

※「全体」より5ポイント以上高い値に網掛け

■ 「利用したことがある」と答えた学生は7.5%

		調査数	利用したことがある	利用したことがない	測定ツール自体 を知らなかった	無回答
所属学域・学類別	全体	3010	7.5	20.2	43.6	28.7
	人間社会学域	1077	10.9	17.2	42.0	30.0
	人文学類	263	12.5	16.7	38.8	31.9
	法学類	199	8.0	9.0	51.3	31.7
	経済学類	222	15.3	24.3	31.5	28.8
	学校教育学類	165	8.8	22.4	45.5	30.3
	地域創造学類	133	16.5	17.3	44.4	21.8
	国際学類	95	9.5	9.5	46.3	34.7
	理工学域	1329	6.9	23.3	44.1	25.7
	数物科学類	170	8.8	19.4	45.3	26.5
	物質化学類	172	12.8	20.9	43.0	23.3
	機械工学類	287	4.2	23.0	46.0	26.8
	電子情報学類	217	3.2	18.4	46.5	31.8
	環境デザイン学類	257	5.8	27.6	44.7	21.8
	自然システム学類	226	9.3	27.9	38.5	24.3
	医薬保健学域	604	2.6	19.0	45.5	32.8
	医学類	121	3.3	15.7	47.9	33.1
	薬学類・創薬科学類	64	6.6	32.8	40.6	25.0
	薬学類	34	5.9	17.6	41.2	35.3
	創薬科学類	46	6.5	19.6	34.8	39.1
	保健学類	339	8.8	17.7	47.5	33.0

VII. 課外（サークル）活動

■ 公認サークルに所属している学生は36.8%，非公認サークルに所属している学生は15.3%

● 公認サークル

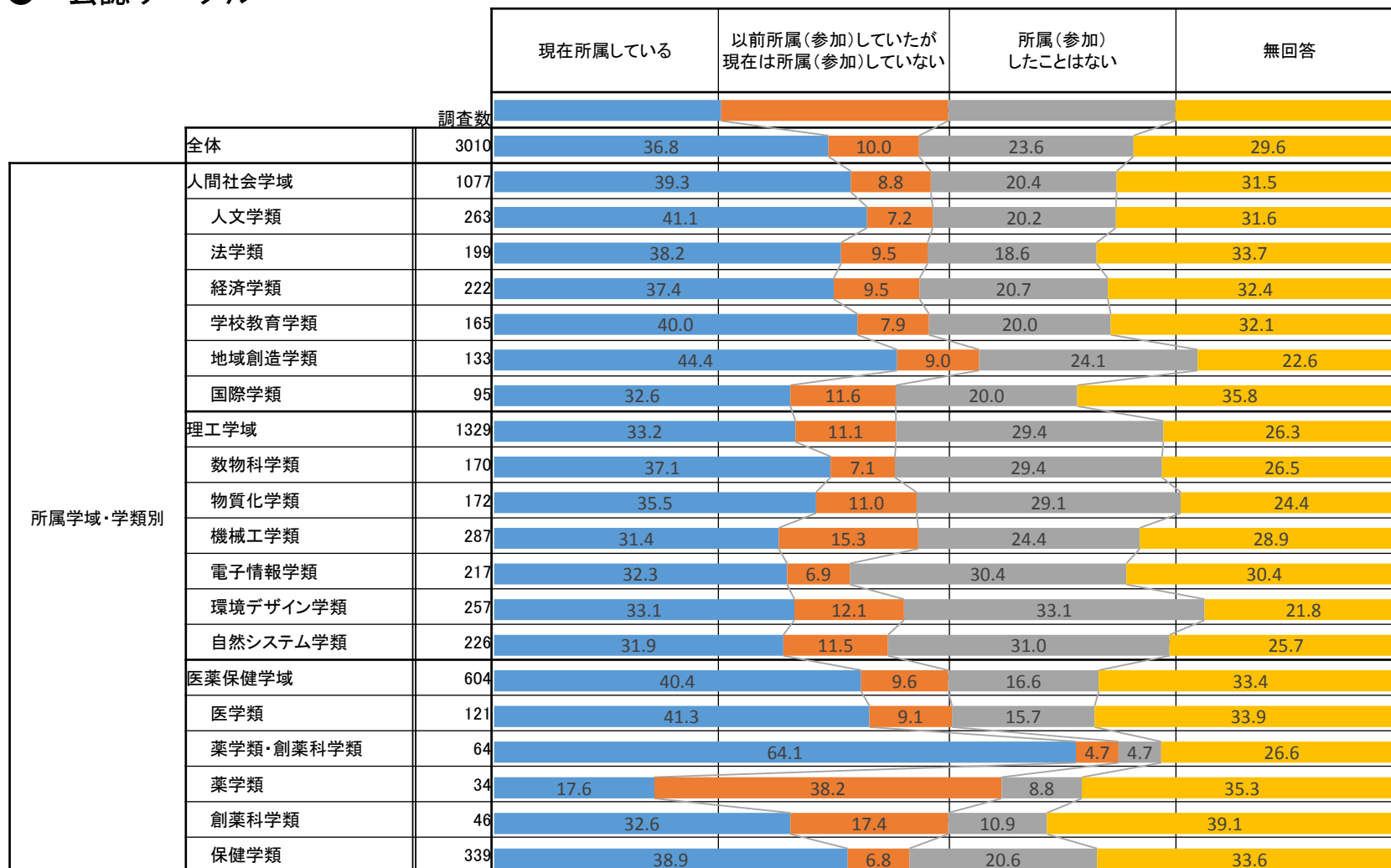

● サークル活動（非公認）

		調査数	現在所属している	以前所属(参加)していたが 現在は所属(参加)していない	所属(参加) したことはない	無回答
所属学域・学類別	全体	3010	15.3	5.9	46.4	32.4
	人間社会学域	1077	17.2	5.2	43.5	34.2
	人文学類	263	9.9	4.9	52.1	33.1
	法学類	199	15.1	5.5	42.7	36.7
	経済学類	222	19.8	4.5	41.4	34.2
	学校教育学類	165	15.8	3.6	42.4	38.2
	地域創造学類	133	27.1	4.5	42.9	25.6
	国際学類	95	24.2	10.5	28.4	36.8
	理工学域	1329	17.1	7.5	46.1	29.3
	数物科学類	170	16.5	4.1	50.0	29.4
	物質化学類	172	15.1	5.2	53.5	26.2
	機械工学類	287	17.8	6.6	43.6	32.1
	電子情報学類	217	15.2	6.9	43.3	34.6
	環境デザイン学類	257	18.7	10.9	45.1	25.3
	自然システム学類	226	18.1	9.7	44.7	27.4
	医薬保健学域	604	8.1	3.8	52.2	35.9
	医学類	121	5.8	4.1	54.5	35.5
	薬学類・創薬科学類	64	9.4	1.6	59.4	29.7
	薬学類	34	5.9	2.9	50.0	41.2
	創薬科学類	46	2.2	6.5	52.2	39.1
	保健学類	339	9.7	3.8	50.1	36.3

● ボランティア・NPOなどの団体活動

		調査数	現在所属している	以前所属(参加)していたが現在は所属(参加)していない	所属(参加)したことはない	無回答
所属学域・学類別	全体	3010	4.2	3.8	58.6	33.3
	人間社会学域	1077	6.8	5.9	51.8	35.5
	人文学類	263	3.4	4.2	58.6	33.8
	法学類	199	2.5	3.0	55.8	38.7
	経済学類	222	3.6	6.3	52.7	37.4
	学校教育学類	165	10.3	7.3	44.2	38.2
	地域創造学類	133	18.8	10.5	45.1	25.6
	国際学類	95	9.5	7.4	45.3	37.9
	理工学域	1329	2.2	2.3	65.2	30.4
	数物科学類	170	2.4	2.4	64.7	31.2
	物質化学類	172	2.7	2.7	69.2	27.9
	機械工学類	287	2.4	2.7	61.7	34.1
	電子情報学類	217	2.3	3.2	59.9	34.6
	環境デザイン学類	257	3.1	3.1	68.5	25.3
	自然システム学類	226	3.3	3.3	68.1	28.8
	医薬保健学域	604	4.1	3.5	56.5	35.9
	医学類	121	5.8	5.0	53.7	35.5
	薬学類・創薬科学類	64	6.4	7.7	65.6	28.1
	薬学類	34	2.9	2.9	55.9	41.2
	創薬科学類	46	4.3	2.2	52.2	41.3
	保健学類	339	4.4	2.9	56.3	36.3

■ 「趣味として」が最も多く（47.6%），次いで「自分の成長のため」（15.8%）。

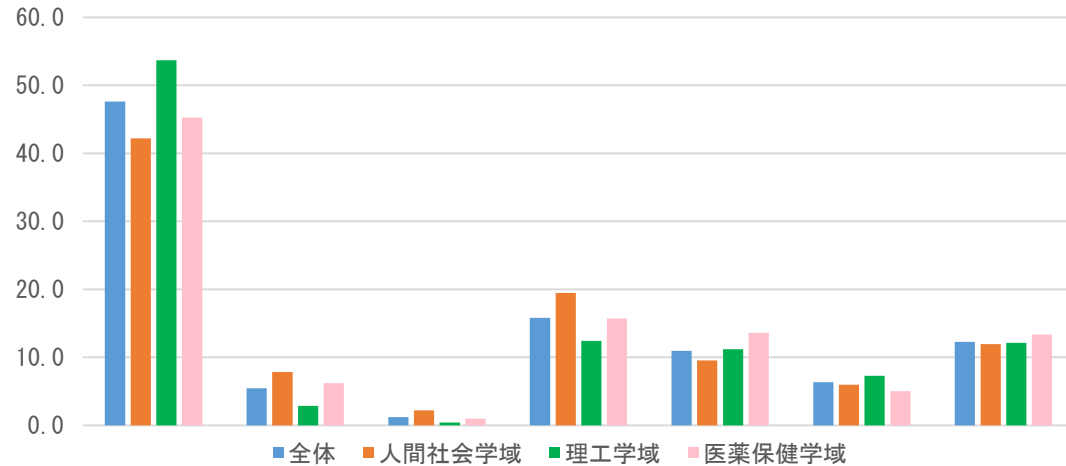

所属学域・学類別	調査数	趣味として	将来に役立つため	勉学に役立つため	自分の成長のため	友人を得るため	何となく誘われて	無回答
		全体	2297	47.6	5.4	1.2	15.8	11.0
人間社会学域	903	42.2	7.9	2.2	19.5	9.5	6.0	12.0
人文学類	186	58.1	2.7	2.2	19.4	9.1	4.8	3.8
法学類	147	39.5	6.1	4.1	16.3	16.3	8.2	9.5
経済学類	180	47.8	2.8	1.1	13.9	8.3	11.7	14.4
学校教育学類	140	31.4	16.4	1.4	22.1	8.6	2.1	17.9
地域創造学類	152	29.6	13.8	2.0	27.6	7.9	4.6	14.5
国際学類	98	40.8	8.2	3.1	18.4	6.1	2.0	14.3
理工学域	974	53.7	2.9	0.4	12.4	11.2	7.3	12.1
数物科学類	117	51.3	5.1	0.0	13.7	9.4	7.7	12.8
物質化学類	120	55.8	1.7	0.0	11.7	8.3	11.7	10.8
機械工学類	216	51.4	2.8	0.5	11.6	10.6	7.4	15.7
電子情報学類	145	50.3	2.1	0.0	13.1	11.7	10.3	12.4
環境デザイン学類	208	56.3	2.9	0.5	12.5	11.1	5.3	11.5
自然システム学類	168	56.5	3.0	1.2	12.5	14.9	3.6	8.3
医薬保健学域	420	45.2	6.2	1.0	15.7	13.6	5.0	13.3
医学類	86	31.4	10.5	2.3	25.6	5.8	4.7	19.8
薬学類・創薬科学類	55	58.2	1.8	1.8	7.3	21.8	3.6	5.5
薬学類	23	47.8	0.0	4.3	4.3	30.4	4.3	8.7
創薬科学類	30	66.7	6.7	0.0	6.7	10.0	3.3	6.7
保健学類	226	44.2	6.2	0.0	16.4	13.3	5.8	14.2

※「全体」より5ポイント以上高い値に網掛け

VIII. 福利厚生施設

■ 課外活動共用施設（サークル棟）の満足度が低い。

調査数		大学会館(食堂)	北福利施設(食堂)	中福利施設(食堂)	南福利施設(食堂)	医学類福利施設(食堂)	保健学類福利施設(食堂)	大学会館	課外活動共用施設(サークル棟)	体育館	陸上競技場	多目的運動場	ソフトボール場	サッカー場	ラグビー場	テニスコート(北)	テニスコート(中)	プール	集会室・ロビー・談話室
全体	3010	67.3	65.1	67.2	70.9	68.3	63.5	71.8	49.8	72.7	63.3	68.0	67.9	66.6	67.7	71.4	71.0	66.3	68.6
人間社会学域	1077	68.1	64.7	71.9	79.2	68.7	66.4	72.9	41.7	69.8	58.0	65.8	68.8	63.0	71.0	72.5	71.9	67.6	68.9
人文学類	263	66.1	64.5	67.5	81.8	70.6	64.7	79.0	31.0	72.7	56.0	70.8	68.0	64.3	87.5	68.4	70.6	80.0	67.6
法学類	199	64.8	64.9	74.2	80.4	68.0	68.2	71.6	46.3	63.2	62.1	58.6	66.7	57.7	66.7	69.6	63.2	61.1	70.2
経済学類	222	64.2	58.0	66.7	69.2	62.5	60.6	66.7	44.7	63.2	60.6	62.9	67.4	61.1	65.7	63.9	68.6	66.7	64.2
学校教育学類	165	73.1	67.4	77.1	73.5	64.7	64.7	69.0	46.9	74.6	51.6	63.0	70.7	72.7	68.2	75.0	70.0	57.9	68.3
地域創造学類	133	73.7	63.5	76.4	86.4	85.7	76.5	72.4	55.0	74.5	54.5	65.2	75.0	66.7	73.7	85.0	86.7	75.0	68.3
国際学類	95	74.1	80.9	76.7	86.4	70.0	70.0	81.3	31.3	72.4	70.0	100.0	61.1	54.5	72.7	88.9	87.5	83.3	84.0
理工学域	1329	64.6	62.8	63.8	67.7	65.6	63.8	70.0	53.8	72.2	64.2	67.4	66.4	65.8	66.8	69.1	68.3	65.9	67.7
数物科学類	170	67.8	65.5	57.9	66.0	58.6	58.6	68.9	44.0	71.9	53.3	53.8	56.7	51.9	52.4	60.0	55.6	52.4	69.8
物質化学類	172	64.1	64.4	63.8	71.1	69.4	68.6	74.5	56.5	67.2	73.2	72.5	72.1	67.6	68.6	73.5	75.0	65.4	71.9
機械工学類	287	63.1	56.4	64.2	62.3	70.2	70.7	71.5	61.5	74.8	68.2	69.5	63.9	67.2	68.5	74.1	72.0	71.4	72.1
電子情報学類	217	64.7	64.8	70.4	70.8	65.8	64.9	70.7	49.3	72.2	55.8	65.9	69.6	66.7	71.4	71.8	69.4	66.7	60.3
環境デザイン学類	257	62.0	56.1	56.1	66.2	56.3	51.5	62.4	52.8	70.0	61.3	63.0	60.3	61.4	62.3	60.7	58.9	61.2	61.8
自然システム学類	226	67.1	71.8	71.6	71.4	75.0	71.7	73.2	53.8	75.3	68.5	74.5	75.0	74.5	71.7	74.5	77.8	72.2	71.9
医薬保健学域	604	73.0	73.7	70.9	71.9	71.9	61.9	74.7	56.0	79.3	70.0	74.0	71.6	76.1	65.2	76.2	76.5	65.7	70.6
医学類	121	68.3	76.9	70.7	66.7	65.7	71.1	74.0	65.5	81.6	71.4	69.2	76.9	76.9	64.3	66.7	72.2	68.8	69.2
薬学類・創薬科学類	64	69.8	70.8	72.2	75.0	75.0	60.0	73.7	70.6	84.6	75.0	81.8	64.7	88.9	60.0	89.5	83.3	60.0	85.0
薬学類	34	50.0	70.0	40.0	47.1	50.0	55.6	63.6	66.7	81.8	66.7	66.7	80.0	100.0	66.7	75.0	75.0	66.7	66.7
創薬科学類	46	60.9	45.0	55.0	57.1	58.3	50.0	54.5	31.3	60.0	50.0	50.0	50.0	57.1	57.1	69.2	69.2	57.1	45.5
保健学類	339	78.9	79.4	79.1	81.5	80.2	61.3	78.9	53.8	79.6	72.1	78.6	75.0	74.4	67.5	76.7	78.0	66.7	71.2

※「全体」より5ポイント以上高い値に網掛け

IX. 学習環境

■ 学習支援スペースには8割を超える学生が、概ね満足している。

		ブックラウンジ、 オープンスタジオ等 (中央図書館)	グループ学習室、AVホール、 研究個室等 (自然科学系図書館)	オープンスタジオ、十全記念スタジオ、 研究個室等 (医学図書館)	グループ演習室等 (保健学類図書館)	研究室	自習室(リフレッシュルーム、 チュートリアルルーム等を含む)	アカデミックホール、 エントランスホール	
調査数									
所属学域・学類別	全体	3010	91.0	91.9	87.8	84.7	85.1	86.5	85.4
	人間社会学域	1077	91.8	93.1	90.9	84.5	82.0	87.1	85.1
	人文学類	263	96.2	95.7	100.0	100.0	84.3	92.7	93.2
	法学類	199	87.0	93.9	92.3	84.2	91.7	93.3	85.4
	経済学類	222	92.8	89.1	87.5	75.0	74.3	80.8	79.2
	学校教育学類	165	88.5	93.9	89.5	88.9	76.3	88.0	86.2
	地域創造学類	133	90.1	93.1	88.2	80.0	85.7	73.7	82.8
	国際学類	95	92.7	95.5	92.9	90.9	78.6	90.0	79.2
	理工学域	1329	89.4	90.5	83.3	83.3	87.0	85.2	83.3
	数物科学類	170	83.1	83.9	70.8	68.2	84.4	84.4	77.8
	物質化学類	172	93.0	94.4	92.9	96.3	90.2	84.6	82.8
	機械工学類	287	91.5	89.2	89.1	90.0	86.7	90.4	90.6
	電子情報学類	217	92.6	90.9	81.3	79.3	87.3	81.0	81.3
	環境デザイン学類	257	88.5	91.2	81.0	80.4	86.7	83.3	82.5
	自然システム学類	226	87.0	91.3	81.3	81.8	87.0	85.2	81.8
	医薬保健学域	604	93.8	95.7	92.6	87.4	85.1	89.5	93.4
	医学類	121	96.1	100.0	91.4	100.0	95.8	96.9	100.0
	薬学類・創薬科学類	64	93.8	96.3	100.0	100.0	81.8	100.0	100.0
	薬学類	34	90.9	90.0	100.0	88.9	75.0	76.5	75.0
創薬科学類	46	93.8	85.7	88.9	87.5	78.9	78.9	84.6	
保健学類	339	93.1	96.9	91.9	83.5	85.9	90.0	94.8	

※「全体」より5ポイント以上高い値に網掛け

X. 学習時間

■ 「授業に関連する予習・復習」にあてる1日当たりの平均的な勉強時間は「1～2時間」が最も多い（26.3%）。

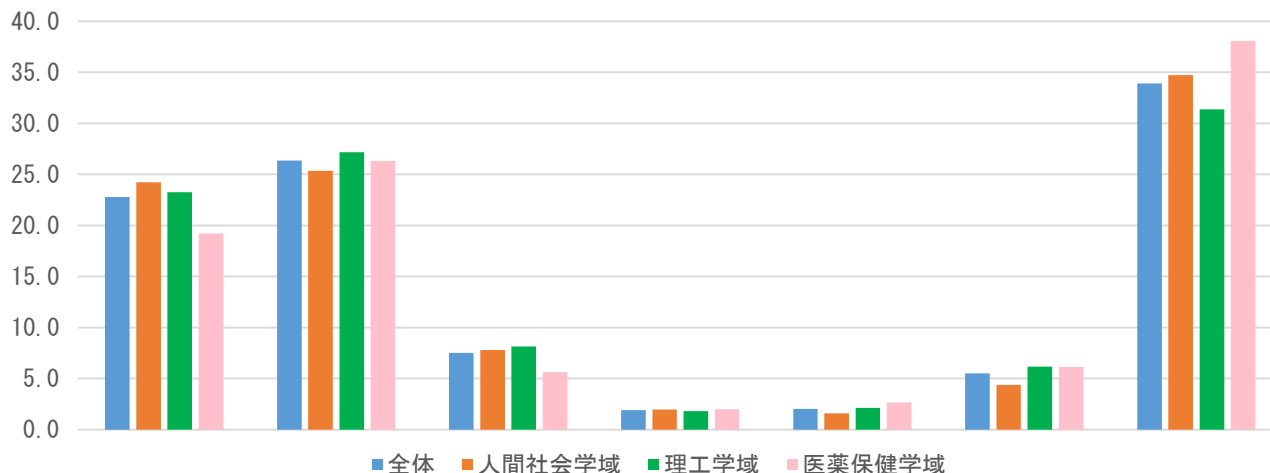

		調査数	1日1時間未満	1日1時間～2時間	1日2時間～3時間	1日3時間～4時間	1日4時間以上	全く充てていない	無回答
全体		3010	22.8	26.3	7.5	1.9	2.0	5.5	33.9
自宅生		581	32.4	29.9	9.3	2.2	2.2	7.1	16.9
自宅外生		1854	26.9	33.2	9.3	2.4	2.6	6.7	18.9
所属学域・学類別	人間社会学域	1077	24.2	25.3	7.8	1.9	1.6	4.4	34.7
	人文学類	263	19.0	29.3	10.3	1.9	1.1	3.0	35.4
	法学類	199	25.1	23.6	9.0	2.5	1.5	2.5	35.7
	経済学類	222	26.1	26.1	5.9	2.3	0.5	7.2	32.0
	学校教育学類	165	25.5	19.4	7.9	1.2	3.6	3.0	39.4
	地域創造学類	133	35.3	23.3	2.3	1.5	0.8	8.3	28.6
	国際学類	95	14.7	29.5	10.5	2.1	3.2	2.1	37.9
	理工学域	1329	23.3	27.2	8.1	1.8	2.1	6.2	31.4
	数物科学類	170	19.4	27.1	9.4	4.1	4.1	7.1	28.8
	物質化学類	172	27.9	23.3	9.3	0.6	1.7	8.7	28.5
	機械工学類	287	20.6	28.6	11.5	2.1	0.0	3.1	34.1
	電子情報学類	217	18.9	27.6	6.9	2.3	1.8	7.8	34.6
	環境デザイン学類	257	26.5	28.8	7.0	1.2	2.7	5.8	28.0
	自然システム学類	226	26.5	26.1	4.4	0.9	3.1	6.2	32.7
	医薬保健学域	604	19.2	26.3	5.6	2.0	2.6	6.1	38.1
	医学類	121	20.7	24.0	5.8	1.7	4.1	4.1	39.7
	薬学類・創薬科学類	64	9.4	32.8	12.5	7.8	3.1	4.7	29.7
薬学類	34	20.6	17.6	0.0	2.9	2.9	11.8	44.1	
創薬科学類	46	15.2	19.6	2.2	2.2	6.5	10.9	43.5	
保健学類	339	20.9	27.7	5.3	0.9	1.5	5.9	37.8	

※「全体」より5ポイント以上高い値に網掛け

■ 卒業論文・卒業研究に 関連する勉強

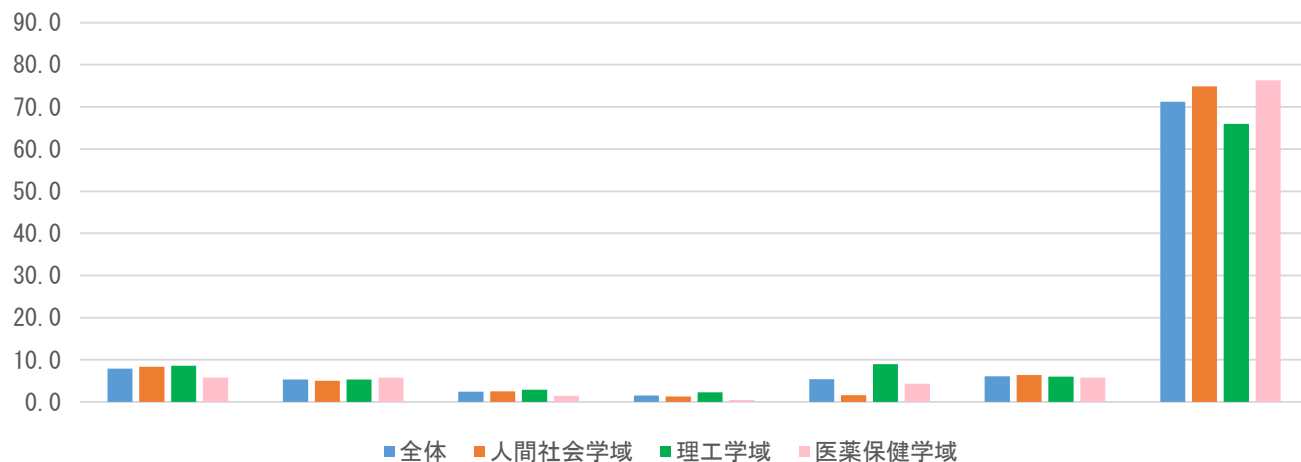

		調査数	1日1時間未満	1日1時間～2時間	1日2時間～3時間	1日3時間～4時間	1日4時間以上	全く充てていない	無回答
全体		3010	7.9	5.3	2.5	1.6	5.4	6.1	71.2
自宅生		581	9.5	8.6	3.4	1.9	4.8	6.7	65.1
自宅外生		1854	9.9	5.9	2.9	1.9	7.2	7.8	64.2
所属学域・学類別	人間社会学域	1077	8.4	5.0	2.5	1.3	1.6	6.4	74.8
	人文学類	263	9.5	4.9	3.0	3.0	1.9	4.9	72.6
	法学類	199	5.0	2.0	1.0	0.5	1.5	7.5	82.4
	経済学類	222	9.5	5.9	1.8	1.4	0.0	8.1	73.4
	学校教育学類	165	12.7	4.8	3.6	0.0	1.2	4.8	72.7
	地域創造学類	133	5.3	9.8	3.8	0.8	2.3	7.5	70.7
	国際学類	95	6.3	3.2	2.1	1.1	4.2	5.3	77.9
	理工学域	1329	8.6	5.3	2.9	2.3	9.0	6.0	66.0
	数物科学類	170	8.2	4.7	4.7	1.8	5.9	5.9	68.8
	物質化学類	172	8.7	7.6	1.7	1.2	7.6	5.8	67.4
	機械工学類	287	8.7	2.4	2.8	3.1	10.1	4.5	68.3
	電子情報学類	217	9.2	3.2	3.7	2.3	6.9	5.5	69.1
	環境デザイン学類	257	8.2	7.8	3.1	3.1	11.3	7.4	59.1
	自然システム学類	226	8.4	7.1	1.3	1.3	10.2	7.1	64.6
	医薬保健学域	604	5.8	5.8	1.5	0.5	4.3	5.8	76.3
	医学類	121	3.3	4.1	0.8	0.0	2.5	6.6	82.6
薬学類・創薬科学類	64	4.7	0.0	1.6	0.0	0.0	4.7	89.1	
薬学類	34	2.9	5.9	8.8	0.0	17.6	0.0	64.7	
創薬科学類	46	4.3	8.7	2.2	4.3	17.4	4.3	58.7	
保健学類	339	7.4	7.1	0.9	0.3	2.7	6.5	75.2	

※「全体」より5ポイント以上高い値に網掛け

- 「授業に関連しない勉強（資格試験，英会話など）」にあてる1日当たりの平均的な勉強時間は「4時間以上」が最も多い（25.1%）。

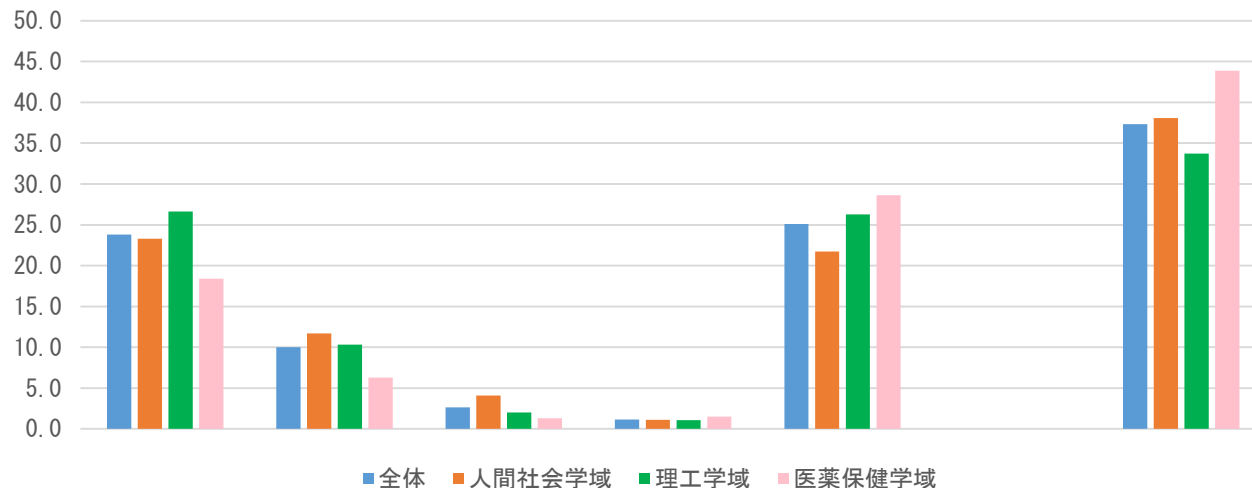

調査数		1日1時間未満	1日1時間～2時間	1日2時間～3時間	1日3時間～4時間	1日4時間以上	全く充てていない	無回答
		全体	3010	23.8	10.0	2.6	1.2	25.1
自宅生	581	29.3	11.4	2.2	2.1	32.9	0.0	22.2
自宅外生	1854	29.4	12.6	3.6	1.2	30.4	0.0	22.8
人間社会学域	1077	23.3	11.7	4.1	1.1	21.7	0.0	38.1
人文学類	263	21.3	8.4	3.8	1.1	26.6	0.0	38.8
法学類	199	23.6	10.1	5.5	1.0	19.6	0.0	40.2
経済学類	222	23.9	14.0	4.1	2.3	22.5	0.0	33.3
学校教育学類	165	23.6	9.7	3.0	0.0	20.6	0.0	43.0
地域創造学類	133	18.8	17.3	4.5	0.0	25.6	0.0	33.8
国際学類	95	32.6	14.7	3.2	2.1	7.4	0.0	40.0
理工学域	1329	26.6	10.3	2.0	1.1	26.3	0.0	33.7
数物科学類	170	23.5	11.2	0.6	2.4	30.6	0.0	31.8
物質化学類	172	23.8	14.5	1.7	0.0	30.2	0.0	29.7
機械工学類	287	28.9	7.0	1.7	0.0	23.7	0.0	38.7
電子情報学類	217	27.6	7.4	2.3	1.4	25.8	0.0	35.5
環境デザイン学類	257	27.6	11.3	3.9	1.2	26.1	0.0	30.0
自然システム学類	226	26.1	12.4	1.3	1.8	23.9	0.0	34.5
医薬保健学域	604	18.4	6.3	1.3	1.5	28.6	0.0	43.9
医学類	121	21.5	8.3	0.8	4.1	20.7	0.0	44.6
薬学類・創薬科学類	64	18.8	4.7	0.0	0.0	40.6	0.0	35.9
薬学類	34	23.5	5.9	0.0	2.9	20.6	0.0	47.1
創薬科学類	46	19.6	13.0	0.0	2.2	21.7	0.0	43.5
保健学類	339	16.5	5.0	2.1	0.6	31.0	0.0	44.8

※「全体」より5ポイント以上高い値に網掛け

XI. その他, 制度や施設に関して

■ いずれの項目も「知っていた」と回答した学生は半数を下回る。

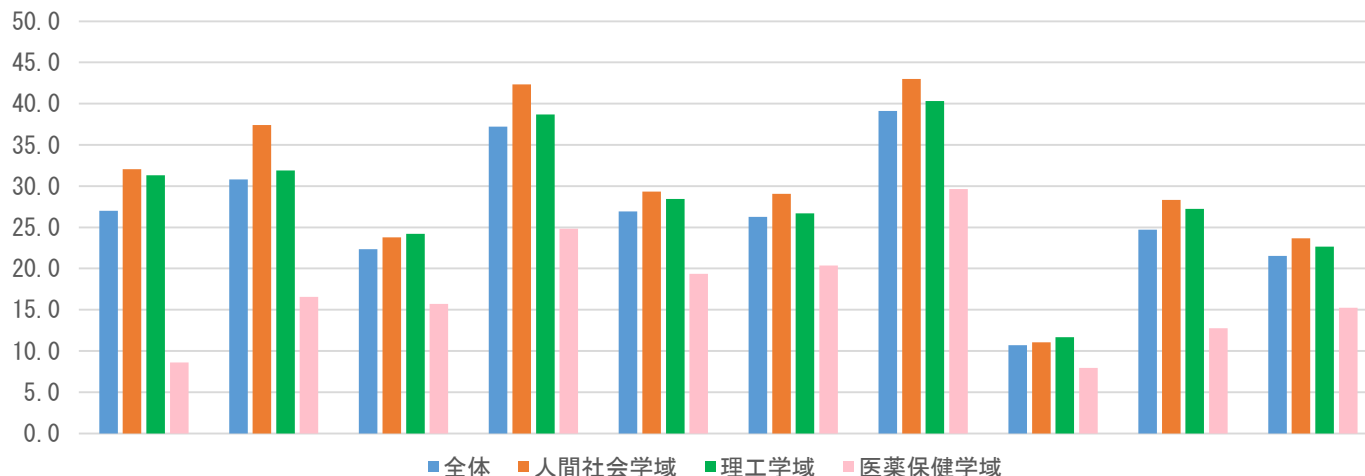

所属学域・学類別	調査数	副専攻制度	転学域・転学類・転コース	休学制度	アドバイザー教員(クラス担任)制度	学類相談窓口・相談室	なんでも相談室「よるまっし」	保健管理センター	学生クルー	就職支援室	ハラスメント相談員・総合相談室
		全体	3010	27.0	30.8	22.4	37.2	26.9	26.3	39.1	10.7
人間社会学域	1077	32.0	37.4	23.8	42.3	29.3	29.1	43.0	11.0	28.3	23.7
人文学類	263	44.9	40.7	25.5	47.5	28.1	30.4	44.9	14.1	25.9	20.9
法学類	199	25.6	32.7	27.1	41.2	32.2	25.1	39.7	8.5	26.6	17.6
経済学類	222	27.9	36.5	21.6	44.6	27.9	29.7	42.3	9.9	31.5	18.5
学校教育学類	165	10.9	27.3	12.1	32.1	22.4	20.0	33.3	8.5	21.2	31.5
地域創造学類	133	44.4	50.4	28.6	41.4	37.6	39.8	54.1	12.8	36.1	31.6
国際学類	95	38.9	40.0	30.5	44.2	30.5	32.6	47.4	12.6	32.6	31.6
理工学域	1329	31.3	31.9	24.2	38.7	28.4	26.7	40.3	11.7	27.2	22.6
数物科学類	170	31.8	31.8	25.9	35.9	27.6	27.6	37.6	10.0	28.8	23.5
物質化学類	172	31.4	36.6	25.6	50.0	32.6	25.6	43.0	8.1	28.5	20.9
機械工学類	287	27.5	28.6	22.0	29.6	25.8	25.4	42.5	13.6	25.4	21.6
電子情報学類	217	23.5	30.0	20.7	35.9	25.8	28.1	34.1	9.7	23.0	24.0
環境デザイン学類	257	43.6	33.5	27.2	36.6	28.4	24.1	40.1	12.8	31.1	22.2
自然システム学類	226	29.2	32.7	24.8	48.7	31.9	30.1	43.8	13.7	27.0	23.9
医薬保健学域	604	8.6	16.6	15.7	24.8	19.4	20.4	29.6	7.9	12.7	15.2
医学類	121	7.4	10.7	14.0	14.0	16.5	19.0	23.1	9.1	6.6	13.2
薬学類・創薬科学類	64	12.5	21.9	10.9	53.1	35.9	34.4	39.1	12.5	18.8	23.4
薬学類	34	5.9	14.7	11.8	35.3	26.5	23.5	41.2	5.9	20.6	20.6
創薬科学類	46	4.3	4.3	8.7	34.8	10.9	10.9	26.1	6.5	13.0	13.0
保健学類	339	9.1	19.5	18.6	20.9	17.7	19.2	29.5	7.1	13.0	14.2

※「全体」より5ポイント以上高い値に網掛け

■ 「アドバイス教員（クラス担任）制度」や「保健管理センター」を利用した学生が多く、「就職支援室」を今後利用してみたいと回答した学生が多い。

● 利用／参加したことがある

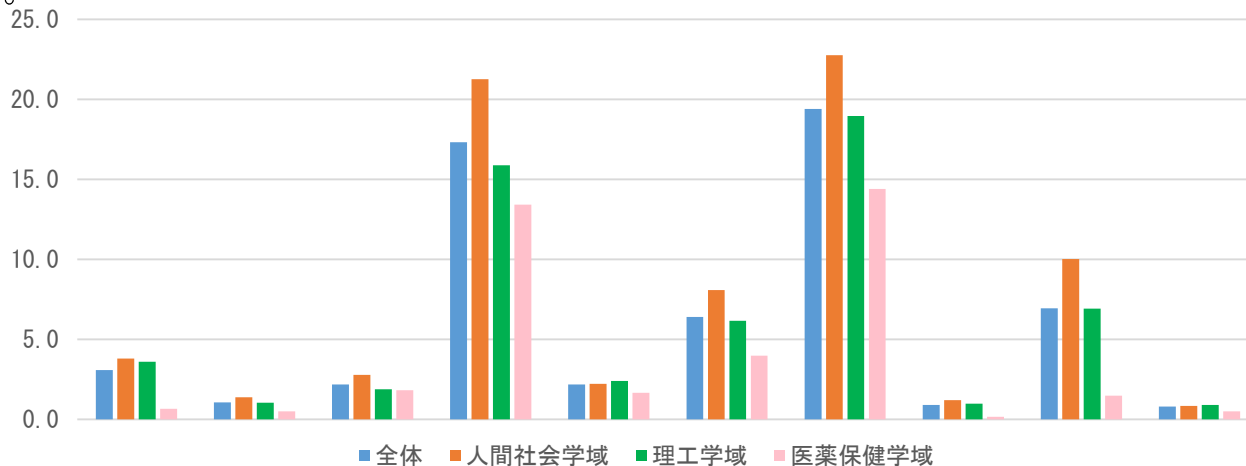

所属学域・学類別	調査数	副専攻制度	転学域・転学類・転コース	休学制度	アドバイス教員(クラス担任)制度	学類相談窓口・相談室	なんでも相談室「しずみゆめ」	保健管理センター	学生クルー	就職支援室	ハラスメント相談室・総合相談室
		全体	3010	3.1	1.1	2.2	17.3	2.2	6.4	19.4	0.9
人間社会学域	1077	3.8	1.4	2.8	21.3	2.2	8.1	22.7	1.2	10.0	0.8
人文学類	263	5.7	0.8	3.0	30.4	1.5	12.2	30.4	1.1	9.9	0.0
法学類	199	2.0	0.5	2.0	12.1	3.5	3.0	16.1	0.5	8.5	0.0
経済学類	222	0.9	1.4	0.9	18.5	2.7	8.1	20.3	1.8	12.6	0.9
学校教育学類	165	1.2	2.4	3.0	27.3	2.4	4.8	18.8	1.2	6.7	3.0
地域創造学類	133	8.3	2.3	3.8	9.8	1.5	10.5	24.8	1.5	12.8	0.8
国際学類	95	7.4	2.1	6.3	27.4	1.1	9.5	25.3	1.1	9.5	1.1
理工学域	1329	3.6	1.1	1.9	15.9	2.4	6.2	19.0	1.0	6.9	0.9
数物科学類	170	3.5	1.8	1.8	7.1	1.8	7.6	17.6	2.4	8.2	1.2
物質化学類	172	0.6	1.2	3.5	34.3	3.5	7.6	23.8	1.2	11.6	0.6
機械工学類	287	2.4	0.7	1.4	6.6	2.1	4.5	16.0	0.3	4.5	0.3
電子情報学類	217	0.5	0.5	1.4	15.2	1.8	4.6	15.7	0.9	2.8	0.9
環境デザイン学類	257	11.7	0.8	1.9	14.0	1.9	4.3	18.3	1.2	10.1	1.9
自然システム学類	226	1.3	1.8	1.8	23.0	3.5	9.7	23.9	0.4	5.8	0.4
医薬保健学域	604	0.7	0.5	1.8	13.4	1.7	4.0	14.4	0.2	1.5	0.5
医学類	121	0.8	0.0	2.5	4.1	2.5	3.3	8.3	0.0	0.8	0.8
薬学類・創薬科学類	64	0.0	0.0	1.6	45.3	3.1	6.3	17.2	0.0	0.0	0.0
薬学類	34	0.0	0.0	5.9	23.5	5.9	5.9	29.4	0.0	5.9	0.0
創薬科学類	46	0.0	0.0	0.0	21.7	2.2	2.2	17.4	0.0	2.2	0.0
保健学類	339	0.9	0.9	1.5	8.6	0.6	3.8	14.2	0.3	1.5	0.6

※「全体」より5ポイント以上高い値に網掛け

● 今後、利用／参加してみたい

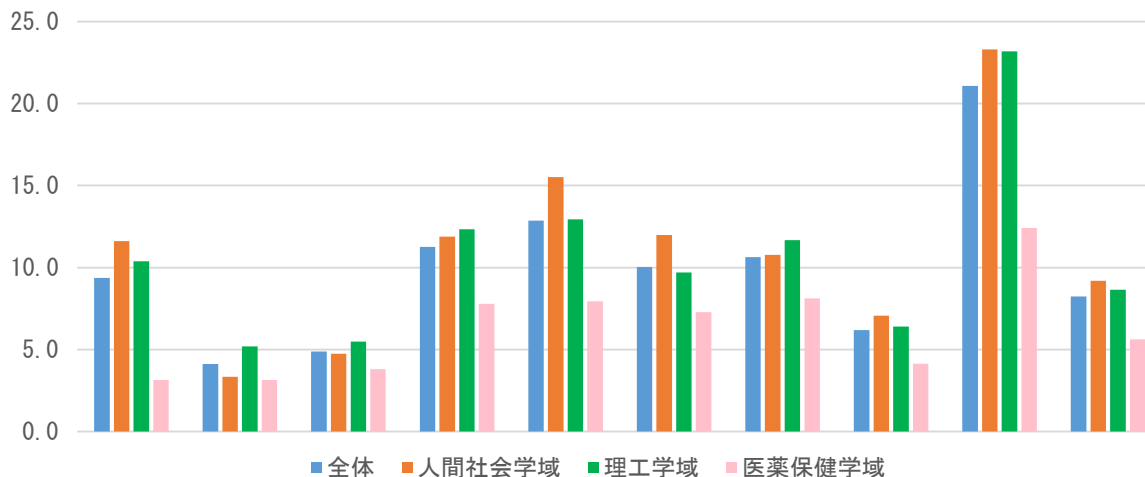

所属学域・学類別	調査数	副専攻制度	転学域・転学類・転コース	休学制度	アドバイザー教員(クラス担任)制度	学類相談窓口・相談室	「なんでも相談室」(ゆるまじ)	保健管理センター	学生クルー	就職支援室	ハラスメント相談員・総合相談室
		全体	3010	9.4	4.1	4.9	11.3	12.9	10.0	10.6	6.2
人間社会学域	1077	11.6	3.3	4.7	11.9	15.5	12.0	10.8	7.1	23.3	9.2
人文学類	263	17.5	3.0	3.0	9.1	16.0	10.6	8.0	8.0	27.0	8.7
法学類	199	10.6	4.5	4.5	16.6	15.1	14.1	15.1	6.0	22.1	11.6
経済学類	222	14.0	5.4	5.4	14.0	15.3	10.8	12.6	6.8	24.3	7.2
学校教育学類	165	1.8	1.2	1.8	3.6	9.1	7.9	8.5	5.5	10.9	8.5
地域創造学類	133	9.8	2.3	7.5	17.3	21.8	18.0	11.3	9.8	29.3	9.8
国際学類	95	11.6	2.1	9.5	11.6	17.9	12.6	8.4	6.3	26.3	10.5
理工学域	1329	10.4	5.2	5.5	12.3	12.9	9.7	11.7	6.4	23.2	8.7
数物科学類	170	6.5	2.9	3.5	10.6	12.9	8.2	5.3	4.7	18.8	8.2
物質化学類	172	9.3	5.2	5.2	11.6	15.1	9.3	12.2	7.0	27.9	9.3
機械工学類	287	10.1	5.2	5.9	10.8	9.8	8.4	14.3	5.9	24.0	8.4
電子情報学類	217	6.5	4.6	5.5	12.0	11.1	8.3	13.4	5.5	22.6	6.9
環境デザイン学類	257	17.5	8.2	7.0	13.6	14.0	12.1	12.5	8.9	19.8	9.7
自然システム学類	226	10.2	4.0	4.9	15.0	15.9	11.5	10.2	5.8	26.1	9.3
医薬保健学域	604	3.1	3.1	3.8	7.8	7.9	7.3	8.1	4.1	12.4	5.6
医学類	121	2.5	4.1	4.1	7.4	5.8	6.6	9.9	5.0	5.0	5.8
薬学類・創薬科学類	64	1.6	1.6	4.7	6.3	14.1	9.4	9.4	3.1	21.9	7.8
薬学類	34	0.0	0.0	0.0	0.0	0.0	0.0	2.9	0.0	8.8	2.9
創薬科学類	46	4.3	2.2	2.2	2.2	4.3	4.3	4.3	4.3	15.2	2.2
保健学類	339	3.8	3.5	4.1	9.7	8.8	8.3	8.3	4.4	13.3	5.9

※「全体」より5ポイント以上高い値に網掛け

XII. 留学について

■ 入学する前に海外へ渡航したことがあると回答した学生は24.7%

		調査数	ある	ない	無回答
所属学域・学類別	全体	3010	24.7	40.4	35.0
	人間社会学域	1077	23.5	40.2	36.3
	人文学類	263	23.2	40.3	36.5
	法学類	199	21.6	40.7	37.7
	経済学類	222	22.1	44.1	33.8
	学校教育学類	165	22.4	37.6	40.0
	地域創造学類	133	21.1	47.4	31.6
	国際学類	95	36.8	24.2	38.9
	理工学域	1329	22.9	44.8	32.3
	数物科学類	170	22.9	47.1	30.0
	物質化学類	172	19.8	51.2	29.1
	機械工学類	287	22.0	41.8	36.2
	電子情報学類	217	19.4	44.7	35.9
	環境デザイン学類	257	25.7	46.3	28.0
	自然システム学類	226	26.5	40.7	32.7
	医薬保健学域	604	30.6	31.0	38.4
	医学類	121	42.1	19.0	38.8
	薬学類・創薬科学類	64	31.3	37.5	31.3
	薬学類	34	14.7	41.2	44.1
	創薬科学類	46	17.4	39.1	43.5
	保健学類	339	29.8	31.9	38.3

- そのうち28%が、留学や語学研修を目的とした海外渡航。
- 学類では、国際学類と医学類が多い。

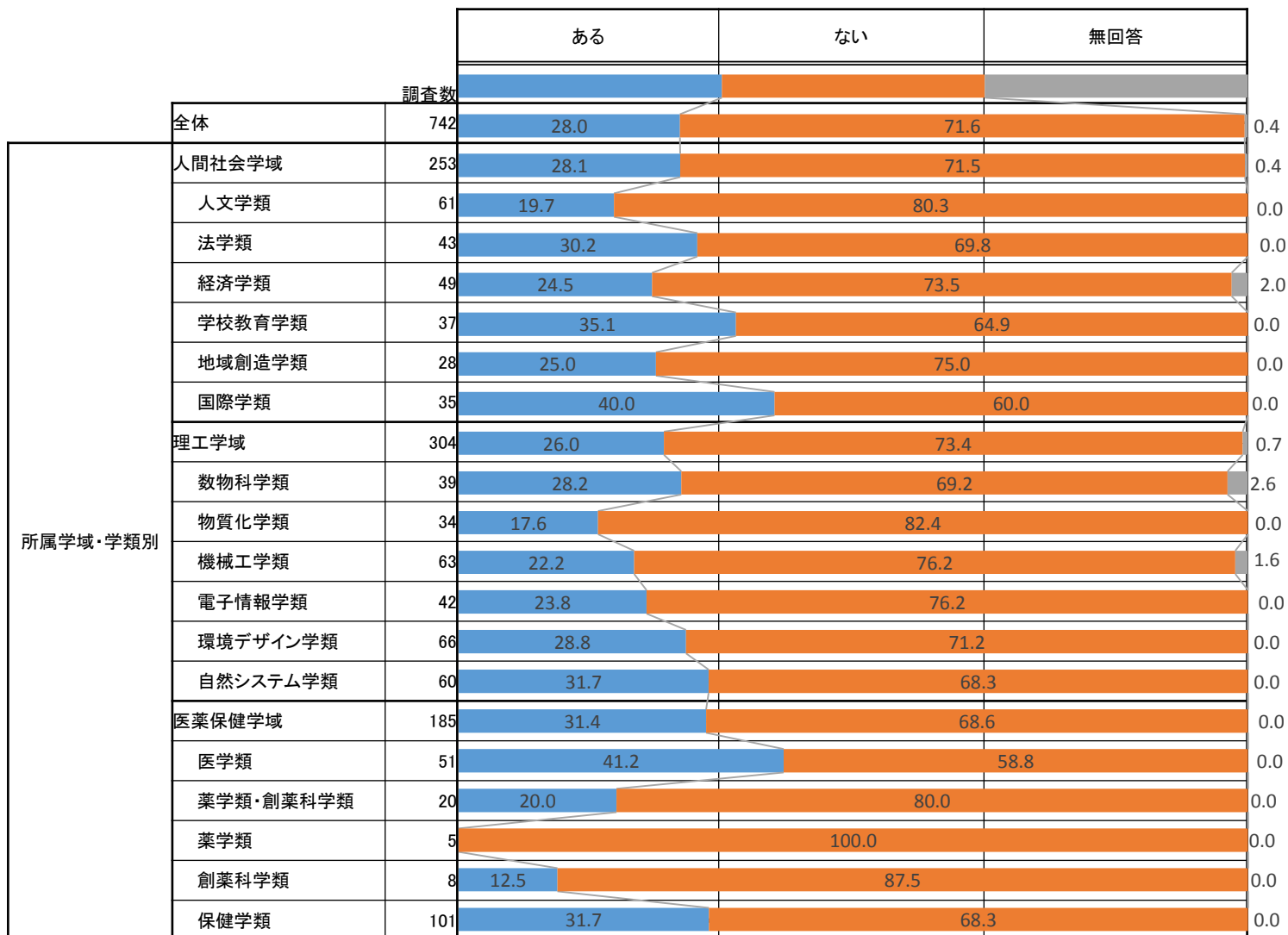

- 入学した後に海外へ渡航したことがあると回答した学生は11.6%
- そのうちの37.9%は国際学類の学生で突出している。

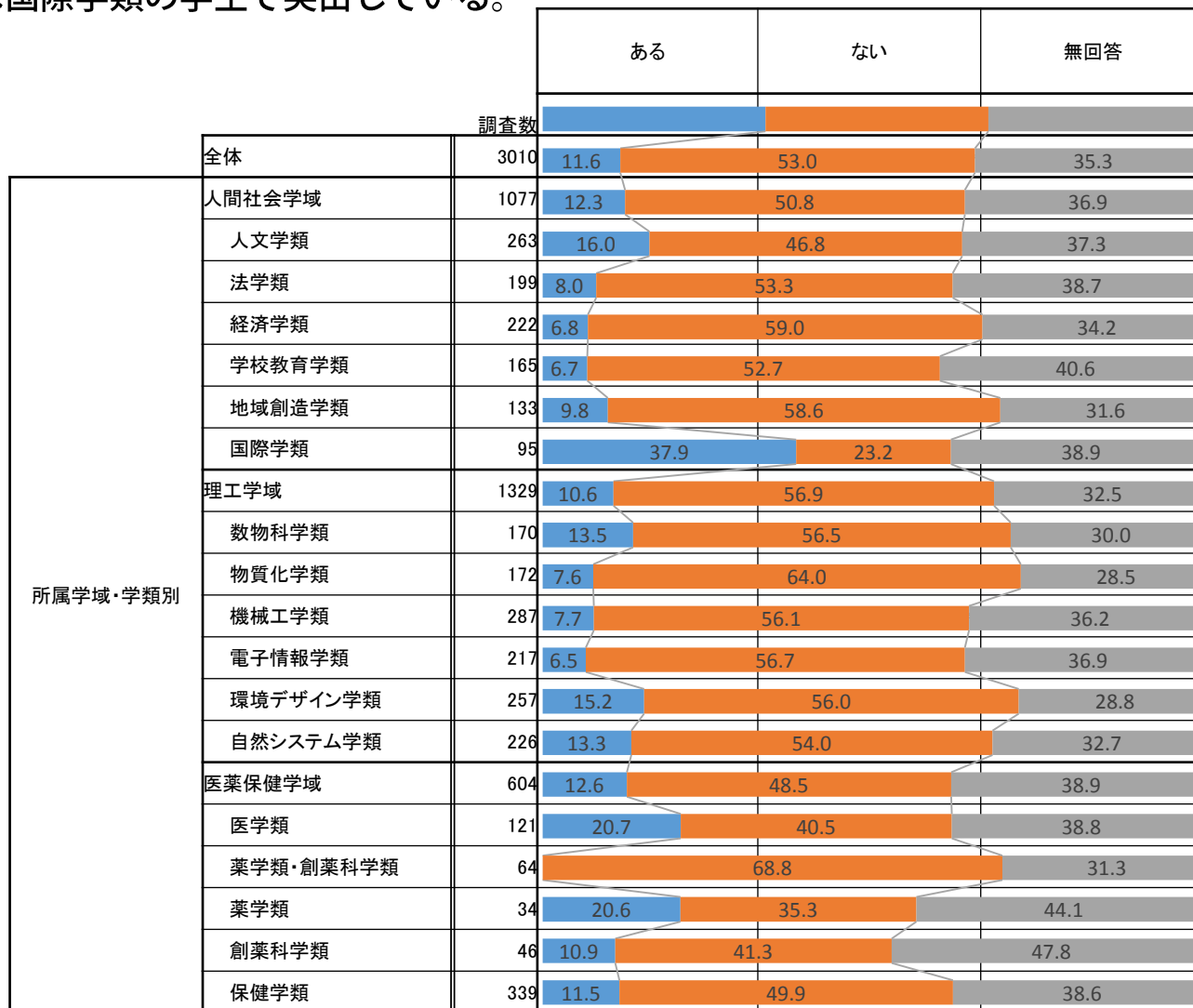

入学後に行った海外渡航の目的（複数回答）

- 「観光・レジャー等」が最も多く（45.7%）次いで「本学の短期語学研修（海外の提携大学）」が24%で多い。

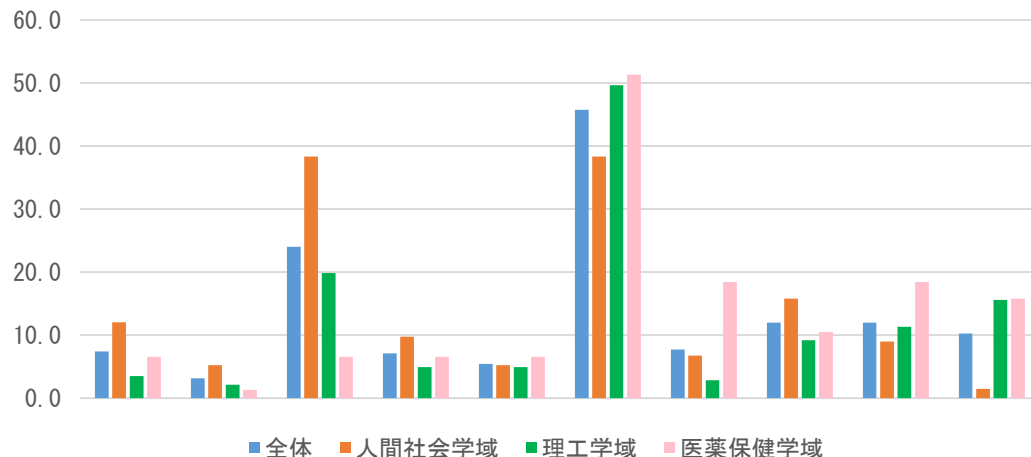

所属学域・学類別	調査数	本学の制度を使った留学（1学期以上）	一般の留学（1学期以上）	本学の短期語学研修（海外の提携大学）	一般の海外語学研修	語学研修が目的に含まれた海外旅行	観光・レジャー等が目的の海外旅行	サークル・ボランティア等での海外渡航	家族等理由による海外渡航	その他	無回答
		全体	350	7.4	3.1	24.0	7.1	5.4	45.7	7.7	12.0
人間社会学域	133	12.0	5.3	38.3	9.8	5.3	38.3	6.8	15.8	9.0	1.5
人文学類	42	14.3	11.9	42.9	4.8	9.5	40.5	4.8	9.5	9.5	0.0
法学類	16	0.0	0.0	56.3	6.3	0.0	31.3	0.0	25.0	0.0	0.0
経済学類	15	0.0	6.7	20.0	6.7	13.3	60.0	6.7	13.3	6.7	0.0
学校教育学類	11	0.0	0.0	36.4	9.1	9.1	9.1	0.0	18.2	18.2	18.2
地域創造学類	13	0.0	0.0	30.8	7.7	0.0	53.8	0.0	23.1	15.4	0.0
国際学類	36	27.8	2.8	36.1	19.4	0.0	33.3	16.7	16.7	8.3	0.0
理工学域	141	3.5	2.1	19.9	5.0	5.0	49.6	2.8	9.2	11.3	15.6
数物科学類	23	8.7	0.0	30.4	0.0	4.3	39.1	0.0	0.0	8.7	34.8
物質化学類	13	0.0	0.0	15.4	7.7	0.0	53.8	0.0	7.7	7.7	30.8
機械工学類	22	0.0	9.1	31.8	4.5	4.5	40.9	0.0	4.5	4.5	9.1
電子情報学類	14	0.0	0.0	7.1	0.0	7.1	71.4	7.1	21.4	0.0	7.1
環境デザイン学類	39	2.6	0.0	17.9	7.7	2.6	53.8	7.7	7.7	12.8	15.4
自然システム学類	30	6.7	3.3	13.3	6.7	10.0	46.7	0.0	16.7	23.3	3.3
医薬保健学域	76	6.6	1.3	6.6	6.6	6.6	51.3	18.4	10.5	18.4	15.8
医学類	25	0.0	4.0	16.0	4.0	4.0	56.0	28.0	16.0	16.0	8.0
薬学類・創薬科学類	0	0.0	0.0	0.0	0.0	0.0	0.0	0.0	0.0	0.0	0.0
薬学類	7	0.0	0.0	0.0	0.0	0.0	28.6	0.0	0.0	57.1	28.6
創薬科学類	5	100.0	0.0	0.0	0.0	0.0	0.0	0.0	0.0	20.0	0.0
保健学類	39	0.0	0.0	2.6	10.3	10.3	59.0	17.9	10.3	12.8	20.5

※「全体」より5ポイント以上高い値に網掛け

■ 最も多い「観光・レジャー等」
(35.6%) を除くと、

「本学の制度を使った留学（1学期以上）」
(19.3%) ,
「本学の短期語学研修（海外の提携大学）」
(17.9%) が高い。

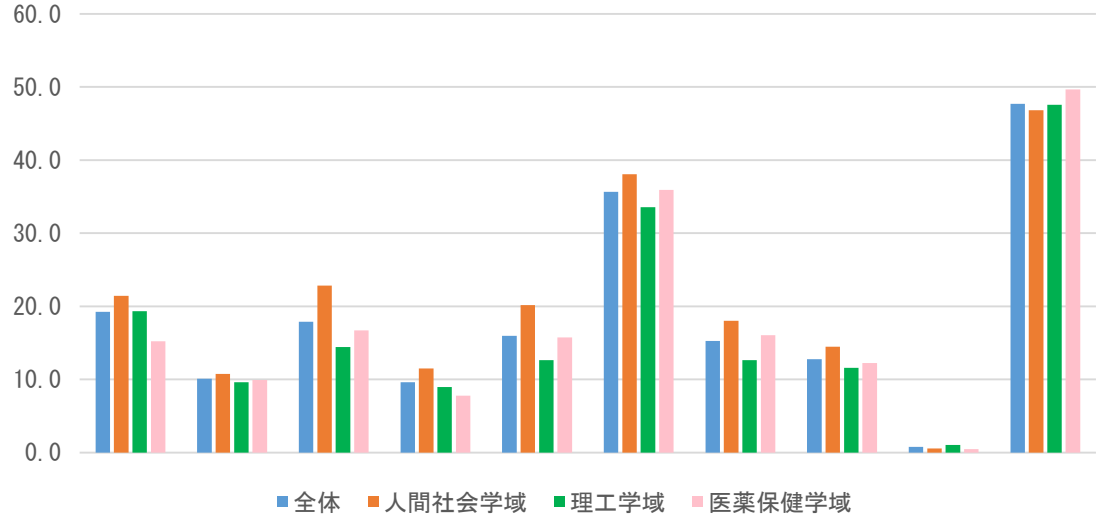

所属学域・学類別	調査数	本学の制度を使った留学（1学期以上）	一般の留学（1学期以上）	本学の短期語学研修（海外の提携大学）	一般の海外語学研修	語学研修が目的に含まれた海外旅行	観光・レジャー等が目的の海外旅行	サークルボランティア等での海外渡航	家族等理由による海外渡航	その他	無回答
		全体	3010	19.3	10.1	17.9	9.6	15.9	35.6	15.2	12.8
人間社会学域	1077	21.4	10.8	22.8	11.5	20.1	38.1	18.0	14.5	0.6	46.8
人文学類	263	24.7	12.2	24.7	10.3	22.4	38.0	17.9	15.6	1.1	45.6
法学類	199	15.6	7.5	23.1	11.1	17.6	33.2	16.1	12.6	0.0	51.8
経済学類	222	18.9	11.7	26.1	15.8	23.0	42.3	17.6	13.5	0.5	42.8
学校教育学類	165	14.5	6.7	15.2	7.9	15.8	32.1	12.1	12.7	0.6	53.9
地域創造学類	133	18.0	9.0	17.3	6.0	15.0	48.9	20.3	14.3	0.8	42.1
国際学類	95	47.4	21.1	30.5	20.0	27.4	33.7	30.5	21.1	0.0	43.2
理工学域	1329	19.3	9.6	14.4	9.0	12.6	33.6	12.6	11.6	1.1	47.6
数物科学類	170	20.0	10.0	13.5	7.6	10.0	25.9	8.2	8.2	1.2	53.5
物質化学類	172	18.6	8.7	16.3	5.2	14.5	39.5	11.0	11.0	0.6	44.8
機械工学類	287	18.5	9.8	14.6	9.4	10.5	29.6	11.5	10.1	1.0	50.9
電子情報学類	217	18.4	7.8	10.6	6.9	15.2	32.3	16.1	13.4	0.5	50.2
環境デザイン学類	257	19.8	9.7	12.5	11.3	12.5	38.1	12.5	13.2	0.8	40.9
自然システム学類	226	20.8	11.5	19.5	11.5	13.7	35.8	15.5	12.8	2.2	46.0
医薬保健学域	604	15.2	9.9	16.7	7.8	15.7	35.9	16.1	12.3	0.5	49.7
医学類	121	16.5	12.4	20.7	7.4	18.2	31.4	14.0	9.9	0.0	54.5
薬学類・創薬科学類	64	0.0	0.0	0.0	0.0	0.0	0.0	0.0	0.0	0.0	0.0
薬学類	34	14.7	14.7	14.7	8.8	11.8	26.5	5.9	11.8	2.9	58.8
創薬科学類	46	6.5	6.5	10.9	6.5	10.9	23.9	10.9	8.7	2.2	63.0
保健学類	339	15.6	9.1	15.0	8.0	16.5	39.8	18.6	13.3	0.3	46.6

※「全体」より5ポイント以上高い値に網掛け

- 「費用」（82.7%）と「語学力」（74.5%）に次いで、留学する「時期や期間」（53.4%）が不安要素として高い。

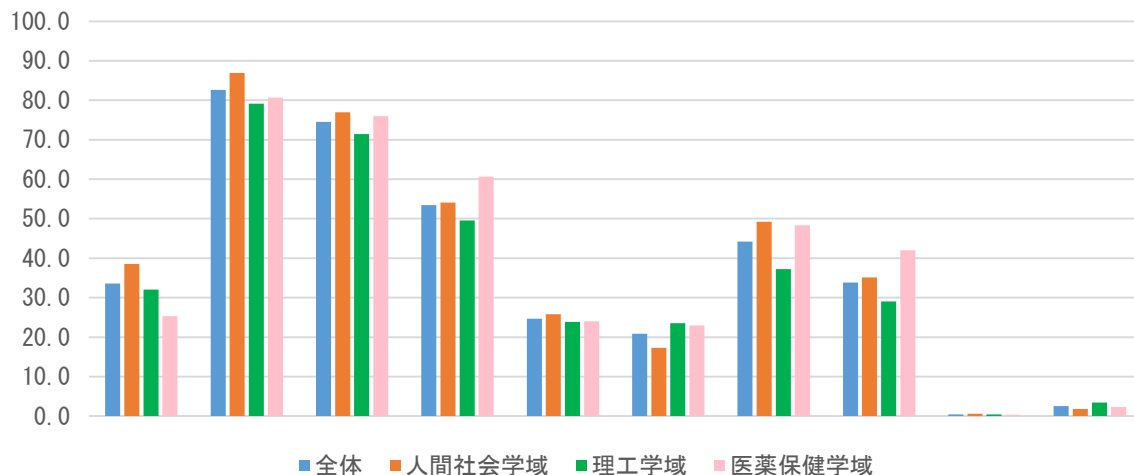

		調査数	本学での選抜	費用	語学力	時期や期間	希望国の言語学習	希望国で専門の勉強ができる可能性	希望国での生活	セキュリティ	その他	無回答
所属学域・学類別	全体	1713	33.6	82.7	74.5	53.4	24.7	20.8	44.2	33.9	0.5	2.6
	人間社会学域	717	38.5	86.9	77.0	54.1	25.8	17.3	49.2	35.1	0.6	1.8
	人文学類	189	32.8	92.6	81.0	57.7	34.4	20.1	56.1	41.3	1.1	0.5
	法学類	114	24.6	86.8	80.7	47.4	15.8	12.3	37.7	29.8	0.0	0.0
	経済学類	161	50.3	86.3	82.0	54.0	23.6	13.0	50.9	34.2	0.6	1.2
	学校教育学類	73	34.2	76.7	72.6	46.6	20.5	9.6	35.6	34.2	0.0	6.8
	地域創造学類	67	38.8	68.7	77.6	61.2	13.4	6.0	50.7	46.3	1.5	7.5
	国際学類	113	47.8	95.6	61.9	55.8	35.4	35.4	54.9	25.7	0.0	0.0
	理工学域	696	32.0	79.2	71.4	49.6	23.9	23.6	37.2	29.0	0.4	3.4
	数物科学類	87	47.1	78.2	67.8	54.0	40.2	39.1	46.0	37.9	0.0	1.1
	物質化学類	84	32.1	82.1	73.8	54.8	19.0	16.7	42.9	41.7	2.4	1.2
	機械工学類	150	39.3	83.3	70.7	49.3	17.3	26.7	28.7	22.0	0.0	2.0
	電子情報学類	95	15.8	72.6	84.2	45.3	32.6	22.1	43.2	23.2	1.1	4.2
	環境デザイン学類	137	21.9	77.4	71.5	46.7	25.5	21.9	40.9	29.2	0.0	2.9
	自然システム学類	143	35.7	79.7	64.3	49.7	16.1	17.5	30.1	27.3	0.0	7.7
	医薬保健学域	300	25.3	80.7	76.0	60.7	24.0	23.0	48.3	42.0	0.3	2.3
	医学類	69	10.1	82.6	68.1	60.9	17.4	13.0	34.8	27.5	0.0	2.9
	薬学類・創薬科学類	37	27.0	73.0	83.8	54.1	27.0	16.2	32.4	24.3	2.7	8.1
	薬学類	18	0.0	100.0	61.1	77.8	22.2	22.2	66.7	61.1	0.0	0.0
	創薬科学類	14	7.1	57.1	57.1	21.4	7.1	0.0	71.4	50.0	0.0	0.0
保健学類	162	35.8	81.5	80.9	63.6	27.8	30.9	53.7	49.4	0.0	1.2	

※「全体」より5ポイント以上高い値に網掛け

XIII. 調査結果の総括

収入

【平均的な1ヶ月の収入】

	自宅外生	自宅生
仕送り・小遣い	54,000円	14,800円
アルバイト収入	25,300円	30,300円
日本学生支援機構奨学金	24,000円	16,900円
その他奨学金	5,900円	2,400円
その他収入	5,300円	13,800円
<hr/>		
合計	114,500円	78,200円

- およそ10人に6人が自宅外生。
- 「仕送り・小遣い」を除くと、自宅外生も自宅生もほぼ1ヶ月の収入は60,000円程度となっている。
- 家庭から仕送りがある学生の65%は、その仕送りが保護者等の負担になっていると考えている。
- 自宅外生のおよそ10人にひとり、仕送りを受けていない。

支出

【平均的な1ヶ月の支出】

	自宅外生	自宅生
住居に関する費用	50,500円	7,100円
食費	26,700円	14,500円
交通費	6,200円	14,500円
その他生活費	36,800円	39,100円
<hr/>		
合計	120,200円	75,200円

- スマホ等の通信費や書籍購入費、衣類・趣味のための経費など「その他生活費」を除く自宅外生の出費(83,400円)は、自宅生の出費(36,100円)の2倍を超える。
- 学生が最も負担に感じているのは「食費」。次いで通学のための「交通費」、スマホなどの「通信費」。
- 「住居に関する費用」のうち、自宅外生の1ヶ月の家賃（管理費含む）平均額は35,400円。

学生の思い

- ・最も大切に考えているもの
⇒「授業」。その次は「友人との交流」。
- ・充実していると思っているもの
⇒「サークル活動」
- ・充実していないと思っているもの
⇒資格試験や英会話など「授業以外の勉強」。

アルバイト

- ・アルバイト行っている割合
⇒学生の約40%は継続的にアルバイトし、約27%の学生はほとんどアルバイトをしていない。
- ・平均的な勤務日数と勤務時間
⇒「週に3日、1日当たり5時間」が、最も多いアルバイトのしかた。
そのアルバイト情報の入手先は「友人の紹介等」が多い。
- ・アルバイトにより最もおろそかになっているもの
⇒「授業の予習・復習」。

卒業後の進路

- ・希望の勤務地
⇒学生の多くは、「大企業」に就職し「石川県」で働きたいと思っている。
- ⇒「海外で働きたい」と思っているのは、およそ10人にひとり。
- ⇒「公務員」、「教員」、「医薬保健分野の専門職」を目指している学生が働きたい地域NO1は「石川県」。次いで「首都圏」。
- ・最も重要だと思う就職支援
⇒「インターンシップ」。

課外(サークル)活動、福利厚生施設

- ・公認サークルで活動をしている学生
⇒学生はおよそ10人に4人。
- ・参加目的
⇒主目的は「趣味として」だが、「自分の成長のため」に活動している学生も多い。
- ・満足度
⇒サークル棟を除く福利厚生施設には概ね満足している。

学習環境、学習時間

- ・学習環境の満足度
⇒学習支援スペースには8割を超える学生が概ね満足している。
- ・学習時間
⇒授業に関連する予習・復習に充てている学習時間は、1日当たり「1～2時間」が最も多い。
⇒授業に関連しない勉学（資格試験、英会話など）に充てている学習時間は、1日当たり「4時間以上」が最も多い。

留学

- ・入学前の渡航経験
⇒約25%
- ・入学後の渡航経験
⇒約12%。
- ・在学中の渡航目的
⇒第1位は「観光・レジャー」、
第2位は「本学の制度を使った留学（1学期以上）」
- ・留学に対する不安材料
⇒突出しているのが「費用」と「語学力」だが、
留学する「時期や期間」が次いで多い。